Impresso nas machinas rotativas de MARINONI.

Correio da Manhã

Director — EDMUNDO BITTENCOURT

Impresso em papel da casa P. PRIOUX & C. — PARIS

ANNO XII—N. 5.047 | RIO DE JANEIRO — SEGUNDA-FEIRA, 25 DE NOVEMBRO DE 1912 | Redacção—Rua do Ouvidor, 162

Registro literario

"Aspectos Regionaes", por João Vampré.

E' uma pequena monographia, subordinada ao sub-titutlo de *Esplendores e Miserias do Vaza Barris*, que traz a assignatura do sr. João Vampré, membro do Instituto Historico e Geographico de S. Paulo e da Academia Paulista de Letras.

Nas sete unicas paginas de que se compõe esse trabalho, não ha, seguramente, espaço para grandes e copiosos registros de sciencia e de condição; mas o pouco de que nos informa o autor, e a elegancia e pureza de linguagem com que está escripto o fasciculo, tornam a sua leitura interessante e agradavel, — digna, portanto, da attenção de quantos cultivam entre nós não só a sciencia como as letras.

Espero que o autor publique obra de maior tomo, para lhe apresentar, então, mais intensos e enthusiasticos, os sinceros applausos que aqui lhe deixo nesta columna.

* * *

"Instrucção Publica", por Miguel Calmon.

Contem essa pequena brochura o brilhante discurso pronunciado pelo dr. Miguel Calmon, na sessão da Camara dos Deputados de 17 de setembro de 1912, sobre o magno problema da instrucção, e encerra tambem as entrevistas sobre o mesmo assumpto, concedidas pelo autor a diversos jornaes desta capital e de S. Paulo.

Espirito pratico, além de talentoso e culto, não se limitou o dr. Miguel Calmon a proferir um simples discurso, nem a apontar apenas os vicios da nossa educação intellectual; inculcou tambem o remedio e rematou a sua tarefa com a apresentação de um projecto de lei, que bem merece o estudo e a approvação do Congresso.

Ao orador e ao estadista, que, mais uma vez, tão brilhantemente se revelaram no presente trabalho, cabe-nos apenas bater palmas e applaudir sem reservas esse gesto de verdadeiro patriota.

* * *

"Camorra Politica", por A. M. Zilhão.

E' um vibrante pamphleto, escripto por um republicano portuguez, contra as pretenções restauradoras da monarchia bragantina e o apoio a esta prestado pelos amigos da realeza, hoje popularmente designados pelo epitheto de *thalassas*.

Sem entrar na apreciação da materia politica e doutrinaria, com a qual nada tenho que vêr, direi, quanto ao merito literario da obra, que ella é escripta com vibração e com brilho, ás vezes mesmo com eloquencia, denunciando um experimentado e dextro manejador do vernaculo.

Na literatura pamphletaria e de combate, a *Camorra Politica* não faz figura apoucada.

* * *

"Reforma da Orthographia", publicação official da Academia Brasileira.

Modificada e expurgada de alguns aleijões, que tornavam de todo inviavel a anarchizadora proposta de 1907, apparece agora com varias emendas, mas ainda illogica, inacceitavel e incoherente em muitos pontos, a reforma orthographica da Academia Brasileira de Letras.

Consta, ao todo, de dez regras geraes, juntando-se a estas algumas observações e um formulario alphabetico.

Antes de examinar cada uma dessas regras, repetirei, mais uma vez a causa fundamental, já assignalada na imprensa, da minha divergencia com os reformadores da Academia: é que a sua tentativa, como a de Gonçalves Vianna e Candido de Figueiredo, embora com o intuito louvavel de simplificar e uniformizar a graphia portugueza, adopta um criterio exaggeradamente phonetico, e rompe muito radical e bruscamente com a tradição, o uso e a historia da nossa lingua.

Ora, além de não ser esta uma creação artificial, que se possa reformar de um momento para outro, *por decreto*, mas sim um phenomeno todo natural, sujeito ás regras fixas da evolução lenta e graduada, accresce que tem ella a sua historia, os seus pergaminhos nobiliarchicos e a sua fonte de origem — titulos estes que devem ser, quanto possivel, respeitados.

Reina, é certo, grande anarchia e falta de coherencia na maneira actual de graphar o portuguez; mas não será de um só golpe, e a talho de foice que se hade romper com o uso e a tradição, como pretendem os reformadores.

A simplificação vem se operando já lenta mas sensivelmente, de alguns annos a esta parte. A graphia de hoje differe em muito da de trinta, ou de vinte annos atrás: ninguem mais escreve *hã, hum, lagryma, rey, Nictheroy, physica, litteratura, çapato, christão, sancto, charta, author, licto*, etc., como erradamente se escrevia ainda nos fins do seculo passado.

A graphia phonetica, unica, exclusiva, ciumenta, é disparterio ainda maior e maior incongruencia que o exagero da pura graphia etymologica, porque tem esta, ao menos, uma base historica, isto é, scientifica, e, por isso mesmo, relativamente fixa; ao passo que soffre a outra a influencia de agentes modificadores, e até mesmo differenciadores, taes como o clima, a raça, as tradições e os habitos de vida de cada povo.

Basta lembrar as variações dialectaes. A propria lingua falada no Brasil não é a mesma falada em Portugal; varia aqui a prosodia, em muitos Estados; varia lá em muitas provincias, e notadamente nas ilhas.

Nem se diga que é o povo quem faz a lingua, e que não conhece este as fontes etymologicas.

Só os ignorantes vivem a repetir esse chavão. A lingua é um phenomeno complexo, resultante de duas correntes contrarias e antagonicas: a popular, que tende para a deturpação, e a erudita, que reage, no sentido de restabelecer a pureza e a correcção vernacula, crystalizando a fórma literaria e divorciando-a, cada vez mais, do rude, grosseiro e desmanchado linguajar da plebe.

A graphia exclusivamente sonica ou phonetica é hoje um systema condemnado, pelos muitos inconvenientes que offerece, não sendo o menor delles a falta de uniformidade na escripta, decorrente da multiplicidade de prosodias dentro do proprio paiz.

A simplificação hade ser, pois, tentada dentro da graphia mixta — unico systema racional e conciliador, logico e verdadeiro.

Para isso basta, *por emquanto*, que sejam banidas algumas etymologias disparatadas ou exaggeradas, que não encontram esteio firme no latim, nem no grego, ou que sejam susceptiveis de simplificação. Escrever *poncto, charta, êste, pâra, sôbre* e quejandos enxovalhos, é officio de desoccupados e nescios que ninguem mais póde levar a sério.

Na Reforma da Academia ha, certamente, algumas coisas aproveitaveis; mas o que mais nella avulta são as inutilidades, as incoherencias e as concontradições.

Vejamos as dez regras geraes e as observações que lhes servem de cauda:

REGRA 1ª: "*Sempre que se encontrem diversas graphias usuaes ou autorizadas na mesma palavra, escolher-se-á a que mais se approxime de pronuncia usual:*

a) os diphtongos ao eo e io devem sempre escrever-se com u; assim: mau, pau, chapéu, viu, partiu, etc.

b) o diphtongo ai, que tambem se escreve ae, deve sempre escrever-se com a primeira fórma ai; assim: pai, cai, sai."

A regra obedece claramente á tendencia phonetica da reforma; confia, porém, ao arbitro de cada um fixar a pronuncia das palavras. A propria Academia incumbe-se de patentear o perigo de tal criterio, pois que, abusando delle, confunde lamentavelmente, identificando-as, as prosodias de *ao* e *au*, *éo* e *eu*, *io* e *iu*, que são muito differentes, como se verifica em *páo* e *paulatino*, *léo* e *leu*, *rio* e *riu*; accrescendo que, quanto á segunda parte, protesta em toda a linha a etymologia: *pater*, com a quéda da consoante media, não dá *pai*, mas sim *pae*; o imperativo *amae* (de amate) não póde ser egual á fórma do indicativo *amais*, que se deriva de *amatis*.

REGRA II: *Supprime nas palavras portuguezas as letras k, y e w, exceptuando apenas os nomes proprios: Kant, Byron e seus derivados.*

Esta regra obedece ainda a intuitos exaggeradamente phoneticos, e elimina por completo a historia e a etymologia dos vocabulos.

Bastaria supprimir os abusos e disparates existentes, que são muitos nesse particular, especialmente no que concerne ao emprego anarchico do y e do k. Nos vocabulos graphados com w, quasi todos importados por influencia germanica, não ha inconveniente na substituição proposta. O mesmo se póde dizer dos de origem tupi ou guarani, erradamente graphados com y.

REGRA III: "*Nos casos em que nos diccionarios vem a mesma palavra, ora com s, ora com ç, a graphia com s deve ser preferida; assim: bolsar, cansar, bolso, mossa, massiço.*"

E' razoavel esta regra, por varios motivos, tanto de historia como de philologia e de conveniencia.

REGRA IV: "*O g com o som de j será conservado quando letra inicial, mas substituindo por j no meio das palavras; assim: ajir, legislativo, imagem.*"

E' inutil, illogica e incoherente: nos casos de composição leva a disparates como estes: *gelar* e *rejelar*; *gyneceu* e *androjyno*; *genito* e *conjenito*; *gema* e *saljema*; *gestão* e *injestão*, etc..

REGRA V: *Manda eliminar o h medio e conserval-o no principio das palavras, em attenção ao uso já arraigado.*

E' illogica, incoherente e contradictoria: *illogica*, porque manda escrever *honra* e *desonra*, *haver* e *reaver*; *incoherente*, porque transige com o uso, que pretende combater; *contradictoria*, porque inutiliza a regra seguinte (n. VI), segundo a qual "*nenhuma palavra se escreverá empregando consoante que não tenha nella valor prosodico*".

REGRA VI: *Dispõe o que acima transcrevi, e manda graphar ciencia, crecer, etc.*

Evidencia-se, mais uma vez, dessa regra, a inconveniencia da graphia phonetica arbitraria, dando ensejo a vicios e deturpações lamentaveis.

A prosodia de *crece* não é verdadeira; a pronuncia escorreita e lidima é *cres-ce*, *cres-cer*, como claramente se verifica no latim *crescunt*.

REGRA VII: *Supprime as consoantes dobradas, exceptuando os ss e os rr, os casos em que soam distinctamente e os compostos do prefixo in, como innocente, etc.*

A primitiva reforma exceptuava tambem, incoherentemente, as geminadas *ll*, conservando a graphia de *elle*, *aquelle*, etc..

A regra actual é mais coherente e racional, mas pecca por exaggerada e ciumentamente phonetica, deturpando a graphia de *acção*, *belleza*, etc., além de destruir o phenomeno sympathico da assimilação, que é um facto linguistico irrecusavel: *illegal*, de *in* + *legal*; *collateral*, de *com* + *lateral*, etc.; e estabelece, por outro lado, a confusão de *grama* e *gramma*, *mata* e *matta*, *chama* e *chamma*, *gema* e *gemma*, etc..

REGRA VIII: *Reduz os digrammas ch, ph, rh e th, derivados de fonte greco-latina, ás letras simples c (ou qu), f, r e t.*

E' acceitavel a regra, e nesse ponto podem transigir os etymologistas. O uso já autoriza as graphias de *Felippe*, *fantasia*, *fosforo*, *fanal*, etc..

REGRA IX: *Manda empregar ão e ã nas palavras agudas, e am e an nas syllabas átonas, ou graves: anão, manhã; amam, orfan.*

A regra aproveita o uso já adoptado para as formulas verbaes, e pretende estendel-o a palavras de outras categorias grammaticaes, visando a uniformização.

Sobre este particular leia-se o que opina o erudito e competentissimo philologo Alfredo Gomes, que tambem criticou a reforma de 1907:

"A graphia *ã* é artificial; menos traduz a phonetica que *an*: esta, pois, deveria ser preferida áquella terminação, tratando-se de uma reforma *de base phonetica*.

Quanto ao modo de graphar *orfam*, *sotam*, etc., parece condemnavel, pela difficuldade de dar plural aos vocabulos, de accôrdo com os principios da graphica e coherencia com o proprio systema da Academia: teriamos realmente *orfams*, *sotams* — fórmas por certo repugnantes ao preceito recebido e acceito nas linguas romanicas: não escrever *m* si não antes de *b*, *p*, ou *m*."

REGRA X: "*As palavras que alguns autores escrevem com e, e outros com i inicial, como edade, egreja, egual, etc., devem sempre escrever-se com i: idade, igreja, igual, etc.*"

E' um exaggero phonetico, e acoroçôa a tendencia corruptora do vulgo para trocar o *e* pelo *i*, e vice-versa. Si se fixar a fórma i, nem por isso deixará o povo de dizer *e*. Muito conhecida é a incoherencia luzitana que se contradiz na pronuncia de *pel* por *pelle* e *mele* (por *mel*) supprimindo o *e* na primeira e enxertando-o na segunda.

A etymologia protesta contra as fórmas graphicas *igual* (de *æquale*) e *igreja* (de *ecclesia*).

Quanto a esta ultima, não vinga nem procede a explicação do sr. Candido de Figueiredo, quando lhe dá procedencia da fórma intermediaria *eigreja*, justificando a transformação pela quéda do *e* inicial.

E' inacceitavel a explicação: no diphthongo *ei* a voz resistente e irreductivel é exactamente o *e*, e não o *i*.

A pronuncia viciada de *i* por *e*, ainda mais accentuada em Portugal que no Brasil, (os positivistas escrevem "ordem *i* progresso") desvirtuando a prosodia de *exemplo*, *exacto*, *chegou*, etc., em *ixemplo*, *ixacto*, *chigou*, etc., deu, provavelmente, ensejo á deturpação de *egreja* em *igreja*.

A etymologia restabelece tambem a coherencia na graphia dos derivados: *ecclectico*, *ecclesiastico*, etc.. Logo, a graphia certa é *egreja*.

OBSERVAÇÃO I: "*Conserva o s medio entre vogaes com o valor de z, segundo o uso antigo e geral.*"

A Academia recuou, neste ponto, da primitiva proposta, que tirava ao *s* entre vogaes o som de *z*, e mandava graphar illogica e incoherentemente *português* e *portugueza*, *gaulês* e *gauleza*, etc..

Para alguma coisa havia de servir a critica!

As outras *observações* são, em grande parte, judiciosas e acceitaveis.

Os exaggeros é que não podem vingar.

As fórmas graphicas são uma especie de retratos das palavras. Alterar profundamente as primeiras equivale a desfigurar as segundas, a ponto de não serem mais reconhecidas por quem um dia as contemplou sob outro aspecto.

A reforma definitiva, radical e completa não póde ser, portanto, obra para uma só geração. Nem, talvez, para um seculo.

Osorio Duque Estrada.

Traços da Semana

Já repararam na physionomia da nossa cidade?

As cidades têm, cada uma, a sua physionomia. Se Paris é alegre para os estrangeiros e offerece a illusão de que está sempre disposta ao prazer e á *blague*; se Londres não perde o seu ar pesado e sombrio de centro de trabalho, o Rio deve ter egualmente uma particularidade que o caracterise e defina. Qual póde ser ella?

Ora, foi exactamente occupado em achar a "physionomia" do Rio que passou o dia, hontem, o insipido cavaqueador desta columna. Eu conto como a coisa se deu.

Estavamos os dois, após o almoço, calados e quasi tristes, a queimar os nossos charutos da Bahia, e não pensavamos nem no ataque, que se diz planejado, ao jornal do sr. Severino Vieira, nem nos boatos da futura successão presidencial. Eramos, como se vê, dois individuos alheios ás unicas e sérias meditações deste momento; e, porque os jornaes apenas falassem no ataque e nos boatos, eu decidi que essa semana finda não tinha um só traço digno de ser estampado agora no *Correio*. O meu amigo participou da mesma opinião. Por termos assim accordado, abalámos para a montanha, a saciar o appetite num restaurante donde não se sentisse o rumor domingueiro da cidade, nem da cidade pudessemos guardar a menor lembrança.

Mas, terminado o almoço e, conseguintemente, o encanto do passeio, veiu-nos o desejo dos theatros. Que theatro nos poderia agradar? Nasceu ahi um problema e debalde o tentámos resolver, entre as arvores da Tijuca. Não nos despertava o interesse nenhuma das *matinées*: nem a do Palace, com os seus numeros de acrobacia, nem a dos estabelecimentos do Paschoal, com cantoras italianas que fingem francezas, nem a do proprio Municipal, agora tão bem recommendado, pelos prodigios d'arte que nelle está operando um moço de cara rapada e lunetas fortes, o Eduardo Victorino. Lembrei timidamente as corridas. Qual corridas! Acabariamos aborrecidos, com desejos de vingar nos jockeys os prejuizos da nossa bolsa, esgotada em apostas infelizes! E, por mais que provocassemos a imaginação, eu e o meu amigo não descobrimos um sitio onde evitar a melancolia do espirito no melancolico resto de tarde que ainda viamos na frente. Não sei se elle ou se eu, lamentou um de nós, que vivessemos numa cidade onde os trabalhos e canseiras da semana não têm, ao domingo, a justa compensação dumas poucas horas alegres. Quasi ficava resolvido, ali entre as arvores, que o meu amigo mudasse os seus armazens para a Europa e eu — que havia de fazer eu? — fosse servir-lhe de guarda-livros!

Neste momento, reparámos então que o Rio não se diverte. E' uma cidade que foge do ruido. Seria o Rio triste? Já que não possuia uma cara alegre, bregeira como a de Paris, haviam-lhe porventura dado os destinos uma cara bisonha e fechada ao prazer? Entrámos ambos na cogitação dessa minucia. De binoculo, para que vencessemos as difficuldades da distancia, examinámos, da Tijuca, onde estavamos, a cara do Rio. Era triste? Não, não era triste. Era simplesmente grave.

A gravidade deforma a physionomia do brasileiro. Nascidos sob as ardencias destes tropicos, e destinados sem duvida a amar o sol e a vida, fomos presenteados entretanto com uma cara solenne, em que ordinariamente se lobriga o feitio ou do conselheiro Accacio ou do diplomata Steinbrocken, que constituem, os dois, na obra do nosso conhecido Eça, a encarnação viva da gravidade. Deante das coisas menos sizudas, nós tiramos, sizudos, o nosso chapéo; e para ouvir a opereta, como para admirar o drama lyrico, a nossa attitude é uma só, bem composta, honesta, quasi religiosa. Por isso, andamos systematicamente tesos e encaramos as coisas mais banaes como se ellas fossem problemas de Estado. Quando não temos o ar de quem vae a um enterro, assumimos *poses* de diplomatas e somos sérios da mesma fórma. No fundo, entre ir a um enterro e praticar a diplomacia não ha differença nenhuma, porque ambos esses actos pedem um exercicio perfeito da gravidade. E é a gravidade o que mais se encontra no caracter do brasileiro.

Ficara, pois, decidido que o Rio tem uma physionomia grave. O meu companheiro de almoço, que é psychologo, encarregou-se de m'o demonstrar. Mais tarde, emquanto percorriamos a Avenida, torturados pela idéa de que, se quizessemos jantar juntos, não encontrariamos um logar onde o fazer senão nos prosaicos restaurantes do centro da cidade, apontava-me elle os exemplos pelos quaes se via que o Rio, não sendo triste, é "excessivamente grave".

De facto, estavamos deante de uma *terrasse*, onde sujeitos bem postos emborcavam cerveja. A funcção de beber era nelles medida, calculada, solenne. Não parecia que engulissem *bocks*, porque o observador estranho lhes notaria antes o aspecto concentrado de quem tomasse remedio; não se haviam sentado na cervejaria, mas na botica. E aquelles outros, mettidos num automovel, levando necessariamente a direcção do Leme? Tão apressados e carrancudos, davam a entender que eram ministros de Estado, correndo ao Cattete pelo motivo de uma inesperada crise no governo.

Mas onde a gravidade brasileira mais se accentúa é nos cafés-concertos. Bem estravagante isso parecerá; é, não obstante, a realidade. Nos cafés-concertos, ouvindo coplas lascivas de revistas, nós nos conservamos dignos e calados, tiramos com respeito o chapéo, não só porque isso nos pareça necessario, como ainda pelo facto de que a policia, nos seus regulamentos, determina e exige que tenhamos esse procedimento.

Com a remodelação da cidade, que trouxe ruas novas, novas praças, novos jardins, perdemos um pouco o habito de ficar em casa. Já hoje se vem um pouco para a rua. O carioca não é mais aquelle estranho typo que, nos dias consagrados ao trabalho, permanecia á noite em casa, cochilando sobre os romances do Dumas pae ou interessado pela chronica politica dalguma incerta e apaixonada gazeta. Esse carioca, que, aos domingos, almoçava sarrabulho á portugueza e dormia na chacara o resto do dia, já sae e procura o centro urbano. Mas o demonio não perdeu ainda o habito da gravidade; e, podendo apparecernos tal qual é, prefere apresentar-se sob a capa dum conselheiro de Estado.

O Rio tem logares admiraveis de passeio e reunião, que ficam abandonados. A Quinta da Boa Vista, o Campo de Sant'Anna, o Jardim Botanico e toda a serie de pequenos jardins que fórmam, na sua grande extensão, a Avenida Beira-Mar, podem ser percorridos sem que nelles se encontre viv'alma. Em muitos desses pontos, ha coretos para bandas de musica; mas as bandas não apparecem ou, quando apparecem, é para executar trechos classicos, impingir talvez o Wagner e aborrecer, portanto, a multidão, que bem mais se deliciaria com os tangos do Nazareth.

A gravidade do Rio é, assim, obra tambem dos governos. A cidade não tem, nos domingos, um ruido de alegria publica. Quanta transformação não poderia operar um Prefeito joven, que se dispuzesse a dar-lhe esse ruido!

Exactamente por não ter ainda apparecido o Prefeito, eu e o meu amigo renovavamos, á hora do jantar, o mesmo problema do almoço. Onde uma distracção, um pouco de alegria, um pouco de vida? Tinhamos os cinematographos, e mais nada. Depois delles, restavanos o consolo unico de mastigar uma costelleta de carneiro no *bar* da Antarctica. Comida a costelleta, e se não estivessemos dispostos a recolher a casa e dormir serenamente sobre alguma pagina de revista illustrada, só podiamos adoptar um alvitre: o de ir ao theatro de cançonetas ou jogar nos *clubs* permittidos pela policia. No fim, a chatice plena, completa e bem acabada.

Precisamos ser menos graves. A alegria falsa, que afivelamos ao rosto durante a época estouvada do Carnaval, deve ser substituida por uma outra alegria franca, absoluta, ruidosa, que não viva só tres dias, mas os trezentos e sessenta e cinco, de todo o anno. Venha, com urgencia, a alegria!

E, os senhores me desculpem se, por culpa do máo humor do amigo com quem passei o domingo, não fui, nesta chronica, sufficientemente alegre.

Costa REGO

TOPICOS & NOTICIAS

O Tempo

O domingo que amanheceu chuvoso conservou-se sombrio durante todo o dia. A temperatura não foi por isto além de 25°.

Hontem

INTERIOR — Foram transferidos os identificadores Waldemar Coelho Flores, do 12° districto policial para o 10°, e deste para aquelle, Sylvio Arthur de Souza Cardoso.

* Houve corridas no Derby-Club.

EXTERIOR — Toda a imprensa de Montevidéo atacou o sr. Batlle y Ordoñez, presidente da Republica, por ter ordenado que não fossem prestadas honras militares ao corpo do general Maximo Tajes, ex-presidente da Republica, por occasião do seu enterro.

* Em Buenos Aires, o engenheiro Newbery e o official Mascias, em aeroplanos Bleriot e Farman, fizeram bellissimos vôos ao redor da Escola de Aviação, levando como passageiros diversos officiaes, alumnos daquella escola.

* Apresentou a sua renuncia, o ministro das Relações Exteriores do Equador.

* Annunciou-se em Lima que o Congresso peruano discutirá amanhã a reforma eleitoral.

* Foi nomeado ministro do Perú em Santiago, o sr. Francisco Tudela Varela.

HOJE

Está de serviço na Repartição Central de Policia o 1° delegado auxiliar.

Missas

Rezam-se as seguintes, por alma de:

Haydéa Favilla Alves, ás 9 horas, na matriz do Sacramento;

José Luiz Teixeira Junior, ás 9 1/2 horas, na Candelaria;

dr. Alberto Dias Ferraz da Luz, ás 9 1/2 horas, na Candelaria;

Diogo Carrera Loureiro, ás 8 1/2 horas, na egreja de S. Francisco de Paula;

Jurandyr Lourenço de Oliveira, ás 9 horas na egreja de S. Francisco de Paula.

Reuniões

Effectuam-se as seguintes, além das annunciadas no *Movimento Operario*:

Real Associação Beneficente Condes de Mattozinhos e S. Cosme do Valle, ás 7 horas;

Centro B. H. ao Conselheiro Augusto de Castilho, ás 7 horas;

Ben. Loj. Cap. Luiz de Camões;

Fraternidade dos Filhos da Lusitania, ás 7 horas.

Secção livre

Publicamos:

Em Madureira.

Dentição das creanças.

Parahyba do Sul.

O que se ha de tomar.

Nutrogenol.

A' tarde e á noite

Theatro Municipal — *O sacrificio*.

Theatro Recreio — *Gigantes y Cabezudos—Mão cheia de rosas* e *Las bribonas*.

Theatro Apollo — *O fado*.

Theatro S. Pedro — *Que ha de novo?*

Cinema Theatro S. José — *O cachorro da mulata*.

Cinema Theatro Rio Branco — "1900".

Cinematographo Parisiense — Excellente programma.

Cinema Theatro Chantecler — *Films* suggestivos.

Cinema Ideal — Programma majestoso.

Cinema Avenida — Maravilhoso programma.

Cinema Odeon — Programma estupendo.

Cinema Pathé — Conjunto imponente.

Cinema Paris — Deslumbrante programma novo.

Theatro Maison-Moderne — Espectaculo variado.

Palace-Theatre — Sublime espectaculo.

Royal Cine — *João José*.

Murmura-se ha dias que ha quem pretenda que nos Estados do norte se forme um bloco politico com o fim de apoiar a apresentação de um candidato seu á futura presidencia da Republica, em contraposição a qualquer outro que tenha o cunho de candidato do sul.

Caso seja essa noticia verdadeira, ella encerra uma idéa assombrosamente infeliz: significará o rastilho de um ameaçador incendio que porá em perigo a sorte do paiz.

Com effeito, fomentar a separação entre o norte e o sul por motivo de um facto que só deve concorrer para cimentar a união entre os Estados, congraçando-os sob o pensamento commum de bem servirem á patria, será uma verdadeira insania. Dos sopros de anarchia que andam a varrer as regiões do paiz, só nos faltará esse que venha semear entre os membros da Federação sentimentos de odios e rivalidades.

Praza a Deus que a enunciação desse pensamento não seja repellida logo no seu primeiro surto para que jámais tenha elle curso entre os homens de responsabilidades na politica nacional.

The RED-STAR Company
MOBILIA E FINO GOSTO
Pagamento em prestações
Rua Uruguayana 82

A melhor agua de mesa é a Gazosa de São Lourenço.

"Depurativo Ferrer"

O ministro da Viação declarou á Directoria Geral dos Correios que, em relação ao gozo de férias dos funccionarios postaes, deve ser observado o que está precisamente determinado no art. 454 e respectivos paragraphos do regulamento em vigor, ficando inteiramente vedado o gozo de férias accumuladas de diversos periodos annuaes.

Bebam BRAHMA A rainha das Cervejas

Bebam Antarctica
A melhor de todas as cervejas.

Mol. das creanças e da pelle — Dr. Moncorvo. Rua de S. Pedro, 54. Cons. ás 3 hs.

Para influenza ou resfriado, o Elixir de Mastruço é infallivel.

"Nutrogenol" DA' FORÇA E VIGOR

CAFÉ CAMÕES — Não ha melhor

PINGOS & RESPINGOS

— Que me diz você á tal historia das aposentadorias que a Camara votou?

— Acho que a coisa vae certa. Fala-se na candidatura do Epitacio. Para um presidente invalido só um Congresso de aposentados...

* * *

— Toda gente vive a gritar contra a carestia da vida... Quando entretanto, as coisas barateiam, maior ainda é o berreiro...

— ?

— Pois não vê o que está succedendo com os diplomas de doutores a sessenta mil réis? Tivemos os certificados de preparatorios vendidos, a duzentos mil réis o lote, antes da lei do ensino, e foi posta uma pedra em cima do caso. Apparecem agora diplomas de doutores a sessenta mil réis e querem metter na cadeia quem os vende...

* * *

O MONUMENTO DA BANDEIRA

O monumento é symbolico
E vae sair obra prima:
Um blóco simples e rustico
Com uma bandeira por cima

Vê-se que o projecto artistico
Quiz ir além da bandeira:
Metteu no caso a politica
Da situação brasileira...

* * *

As aggressões a livros, na Camara bahiana, estão a fazer mais barulho que se fossem a revólver.

A empreza do Almanack Laemmert já fez embarcar um representante para a Bahia, em serviço de propaganda. Conta vender pelo menos meia duzia de exemplares a cada deputado. O livro realmente para aquelle fim é obra!

* * *

O SYSTEMA

... assistimos á regressão do systema republicano.

(Do *Correio*)

De recuar é expresso
Seu proposito antipathico.
Nesta historia de regresso
O systema é systematico.

* * *

O juiz federal do Ceará tem-se recusado a dar aos jornalistas a sua opinião sobre os ultimos successos de Fortaleza. E diz que assim procede "para não se tornar suspeito."

Para não se tornar... Realmente depois disso elle não deve dizer mais nada!

* * *

AS CONCESSÕES DE TERRAS

Das terras os taes favores
Levantam hoje alaridos?
Ha quanto tempo, senhores,
Andamos todos vendidos!

CYRANO & C.

TENHAMOS JUIZO...

Mais cedo do que fôra para esperar, o ultimo livro do sr. James Bryce está produzindo os seus naturaes resultados. Como se sabe, o illustre e eminente commentador da historia constitucional dos Estados Unidos publicou, ultimamente, as suas impressões de viagem sobre a America do Sul. Foi breve a sua estada entre nós. Apezar disso, o tempo sempre lhe chegou para uma apreciação de conjunto, até certo ponto verdadeira, acerca do que somos isoladamente e do que representamos nesta parte do continente sul-americano, no que se relaciona com as questões internacionaes que se agitam entre nós e os nossos vizinhos. Ainda ha dias, transcreviamos um interessante trecho desse livro. Era o em que o grande politico tratou da incapacidade dos brasileiros para administrarem e proverem á guarda do territorio que lhes pertence e conclue pela quasi certeza de que uma raça superior e capaz ha de, em futuro mais ou menos remoto, estabelecer aqui o seu dominio. A capacidade sociologica do sr. Bryce teve, nessas circumstancias, uma excellente occasião de ser conhecida dos seus compatricios do velho mundo. E, como não é possivel, entre europeus, suppôr que o nosso ex-hospede diga uma coisa por outra, está bem visto que a generalização dos seus conceitos é já hoje um facto corrente e radicado para todos os effeitos na grande opinião européa.

O corollario das investigações a que procedeu no Brasil o sr. Bryce, não se fez esperar. Surgiu com a implacabilidade das coisas fataes, e hontem o *Jornal do Commercio* publicou um telegramma, verdadeiramente alarmante para as nossas preoccupações de povo soberano e independente. Diz esse despacho que, a 16 do corrente, appareceu no *Spectator*, de Londres, uma carta, firmada por um sujeito portador do nome arrevezado de Ormsbygore, "na qual se suggere a idéa de que a paz na Europa ficaria absolutamente garantida, si se permittisse á Allemanha proceder a uma grande expansão colonial, apoderando-se, pelas armas, do Brasil, um dos paizes mais ricos e mais mal governados do mundo". O meio que este illustre senhor julga encontrar para resolver de uma vez o equilibrio europeu não deixa de ser pratico e eminentemente positivo. Já que a Europa vae arcando com difficuldades para accommodar-se na sua estreita faixa de terra, nada mais natural do que consentir em que a Allemanha, pesadello terrivel da Inglaterra industrial e da França bellicosa, lance as suas garras sobre este pobre paiz desgovernado e para elle assestem os canhões dos seus *dreadnoughts* e do seu Exercito, do mesmo modo como a Italia fez ha mezes nas costas africanas da Tripolitania.

Aliás, a idéa da conquista do nosso paiz pelo glorioso povo do kaizer não é nova, nem aqui, nem na Europa. O perigo allemão já foi avaliado pelo nosso jornalismo, em toda a sua intensidade polemistica. Levantaram-se argumentações pró e contra. Pesaram-se as probabilidades e impossibilidades da sua existencia. Afinal, não se chegou a um resultado: o perigo allemão existe, e não existe para uma ou para outra das duas correntes em que se dividiu a opinião brasileira, representada nos orgãos da sua imprensa. Na Europa, porém, o caso reveste outro aspecto. Quando por lá se trata da "absorpção" de que a nossa patria ha de ser "victima", discute-se o problema com uma ligeireza de pasmar e de tudo se cogitar menos da expressão politica do povo que habita o extenso territorio, do Rio Grande do Sul ao Acre. O golpe de Agadir, isto é, a presença de uma corveta allemã nas aguas marroquinas, foi como se sabe, interpretada por grande parte da opinião européa como o inicio do estabelecimento de uma base naval da Allemanha, necessaria ao desenvolvimento de uma acção conquistadora, dirigida contra o Brasil. As compensações congolezas vieram deslocar, ou por outra, desmentir essas previsões do nosso anniquilamento. Mas, sem embargo disso, a perspectiva de sermos tragados pelos subditos de s. m. Guilherme II não deixa de fazer parte das cogitações dos interessantes senhores d'além mar, para os quaes o problema das nacionalidades se resolve da mesma maneira que uma equação, no silencio de um gabinete de estudo.

O telegramma do *Jornal*, a que nos vimos referindo, accrescenta que a carta do sr. Ormsbygore ao *Spectator* "provocou os mais indignados protestos" e que "o sr. G. T. Hayes, que resydiu no Brasil, fez, em resposta, um detalhado estudo da situação desse paiz, terminando por affirmar que a extraordinaria prosperidade de que gozam, alli, as empresas britannicas, basta como refutação ás allegações do missivista da semana passada". Um brasileiro tambem procurou contraditar o contido na carta ao *Spectator*, e um terceiro correspondente, de cuja nacionalidade não trata o despacho do *Jornal* "observa que a Allemanha se veria obrigada a operar a milhares de milhas de distancia da sua base naval, ao passo que outras esquadras da America do Sul e mesmo a da America do Norte auxiliariam o Brasil". Esta conclue do seguinte modo: "O Brasil não é uma nação armada, mas os brasileiros se bateriam como leões pela sua independencia." A terrivel moral a extrair de tudo isso é a de que os europeus nos julguem presa facil e passivamente manejavel pelos conluios das grandes potencias do seu continente a despeito da doutrina de Monroe e do proprio instincto de conservação que nutrimos pela nossa soberania.

Como quer que seja, o facto vem prestar-nos um grande serviço, si é que o patriotismo ainda não desappareceu de todo dos nossos homens de governo. E' um engano suppôr que argumentos da ordem desses que de vez em quando surgem a nosso respeito são feitos do pé para a mão sem o exame prévio do que somos, por parte dos que avocam o direito de julgar-nos. O telegrapho e a facilidade de communicação entre os povos modernos não comportam hoje em dia o desconhecimento integral do que são as diversas sociedades esparsas pela superficie do planeta. Por isso mesmo, a origem dessas controversias deprimentissimas da nossa individualidade politica, não póde ser outra, sinão a manifesta certeza, na qual estão os faceis divulgadores do dominio estrangeiro sobre nós, de que isto é, realmente, uma nacionalidade que vive por obra e graça do deus-dará e, nesse caso, destinada a perecer ignominiosamente. Numa occasião, em que o territorio brasileiro e as mais importantes manifestações da sua industria, viação e commercio vão sendo paulatinamente entregues ao elemento estrangeiro, não deixam de offerecer um grave aspecto as palavras do missivista do *Spectator*. Pensem nellas o Congresso e o executivo da Republica. E' verdade que, por agora, se observa no Parlamento um movimento reactivo contra a tendencia de nos entregarmos, pouco a pouco, a syndicatos cuja acção bem póde ser julgada como a de um Estado dentro do Estado. Mas isso ainda não é tudo. Urge que todos os elementos do mecanismo dirigente do paiz mettam hombros á organização da defesa nacional. Porque só a convicção, disseminada no estrangeiro, de que estamos bem apparelhados para a guerra, poderá de uma vez por todas evitar que se pense no Brasil, de fórma tão depreciativa como vem succedendo. Uma boa Marinha e um bom Exercito serão os melhores meios de se conseguir esse resultado.

A EXMA. SRA. D. ORSINA DA FONSECA, ESPOSA DO SR. PRESIDENTE DA REPUBLICA, CÁE GRAVEMENTE ENFERMA

As providencias tomadas

Subitamente, sem que o menor facto denunciasse, sem que o menor symptoma fizesse prever, foi acommettida de violenta enfermidade a exma. sra. d. Orsina da Fonseca.

A hora em que escrevemos esta noticia, a esposa do sr. presidente da Republica achava-se em estado gravissimo. A molestia como que zombava de todos os recursos da sciencia.

Intervenções cirurgicas, medicamentação energica, os processos mais adeantados da medicina foram postos em pratica, e a menor reacção physica não se fizeram sentir!

Relatemos, entretanto, os pormenores do acontecimento.

Sabbado, no palacio Guanabara, residencia habitual do marechal Hermes e sua familia, houve como de costume recepção. Mme. Hermes esteve nos salões do palacio até ás 11 horas da noite, sempre communicativa, conversando ora com uma, ora com outra pessoa, não denotando a menor fadiga, a mais ligeira indisposição. Recolheu-se, depois, aos seus aposentos e passou a noite bem, levantando-se hontem, domingo, perfeitamente disposta, sem ter feito o menor reparo sobre qualquer indisposição physica que porventura sentisse.

E' habito do marechal Hermes passar com sua familia, na sua casa particular, os domingos e dias feriados. Hontem, de facto, cedo ainda, conforme o costume, vieram todos para a casa da rua Guanabara.

A's 11 horas, mais ou menos, da manhã, a senhora do presidente da Republica fechou-se no banheiro. Começou-se a notar a sua demora ahi; já era hora do almoço e d. Orsina da Fonseca não saia do seu prolongado banho. Afinal, o presidente, notando a demora de sua senhora, chamou uma creada e mandou saber da razão da demora. O que se passou foi um horror. D. Orsina achava-se caida no banheiro, completamente livida, sem fala, num estado quasi de morte.

Immediatamente transportada para os seus aposentos, foi chamada a Assistencia Municipal. A ambulancia com o medico dr. Autran, não se fez esperar, mas, a gravidade da molestia exigia outros recursos e outros apparelhos. Effectivamente, feito pelo medico da Assistencia o diagnostico da molestia que acommettera a enferma, notou, então, que a ambulancia não trazia apparelhos especiaes que a natureza da molestia reclamava. Com a devida presteza os apparelhos chegaram, mas já a esse tempo varios medicos achavam-se presentes e assim foi feita uma puncção medular para a extracção do liquido cephalo rachidiano.

E' o tratamento indicado para os casos de ataque de uremia com derramamento cerebral.

Outras intervenções foram postas em pratica; entretanto, o estado geral da enferma conserva-se o mesmo do primeiro momento.

As informações que obtivemos dizem que o prognostico dos medicos é reservado e o estado da enferma é gravissimo.

Os medicos que estão á cabeceira da esposa do sr. presidente da Republica são: drs. Daniel de Almeida, Ro-

...ta Faria, coronel Ferreira do Amaral, Getulio dos Santos, Caetano da Silva, Fernando de Magalhães e Paulino Werneck.

No momento em que estivemos na residencia particular do marechal Hermes achavam-se os ministros dr. Francisco Salles, e senhora; dr. Rivadavia Corrêa; dr. Pedro Toledo; dr. Barbosa Gonçalves; almirante Belfort Vieira; e tenente Bricio Guilhon, representando o general Vespasiano de Albuquerque; senadores: general Pinheiro Machado, Antonio Azeredo, Fernando Mendes e Pires Ferreira; general Bento Ribeiro, prefeito municipal; dr. Bernardino Machado, ministro de Portugal; deputados Raul Cardoso, Coelho Netto e Cunha e Vasconcellos; dr. Belisario Tavora, chefe de policia; dr. Armenio Jouvin; dr. Paulo de Frontin, e muitos officiaes do Exercito e outras pessoas que de momento não podemos tomar nota.

A' 1 hora da madrugada as informações ministradas pelos medicos assistentes eram de que o estado da enferma "continuava muito grave, apezar de se ter manifestado pequenina melhora".

Vamos contar uma historia curta, simples e clara, que deve interessar ao governo.

Autorizada por aviso do Ministerio da Viação, de 8 de novembro de 1910, a directoria da Central lavrou, no dia 12 do mesmo mez, contrato com o sr. Rodolpho Gismondi para a construcção do trecho de estrada de ferro que vae de Pertella a Vassouras, no Estado do Rio. A medição de cada trecho concluido, para o effeito do pagamento, se effectuaria a 5 de cada mez. Combinadas essas coisas, o sr. Gismondi deu andamento aos seus serviços e tudo correria no melhor dos mundos si um incidente curioso não viesse agora perturbar as boas relações entre o emprezeiro e a directoria da Estrada.

E' o caso que, estando o governo a dever-lhe, por essa empreitada, a somma de quinhentos e tantos contos de réis, está elle a lutar com mil difficuldades para a receber. No Tribunal de Contas, por onde já andou, teve a seguinte e espantosa noticia: que a importancia do primeiro trimestre deste anno, vencido em março, e que é de 125 contos, já fôra ali registrada englobadamente com outros do respectivo ministerio. Entretanto elle até agora ainda não recebeu vintem dessa quantia!

Como se vê, ha nisso uma séria irregularidade que não recommenda o governo. O sr. Gismondi foi queixar-se ao ministro da Viação, que já lhe declarou nada poder fazer em seu favor.

Emquanto isso acontece, ha emprezeiros, protegidos do sr. Frontin, que recebem pagamentos adeantados, antes de estarem construidos os respectivos trechos de estrada. E' o caso, entre outros, do sr. Heitor de Mello.

O sr. Gismondi, menos favorecido da sorte, permanece com 276 operarios em atrazo, promptos para uma greve, cujos resultados não se póde prever que sejam bons.

Assim é que com seriedade se administra a Central. E' sempre o sr. conde Frontin com suas patifarias.

Brincadeira que acabou em conflicto indo os dois "engraçados" capoeiras parar á enfermaria da Casa de Detenção

Na travessa Maria José, em D. Clara, Rufino dos Santos e Paulino Pacheco de Souza, hontem, ás 6 horas da tarde, entenderam que o melhor meio de acabar o domingo era fazerem alguns exercicios perigosos e bamboleios de capoeiragem.

A rir, deram as primeiras rasteiras. Julgando-se habil na exhibição da navalha certo de que não feriria o outro, mestre Paulino, não medindo bem o espaço que o separava de Rufino, e despediu a afiada navalha.

O dedo da mão direita do Rufino recebeu leve arranhão, o que o fez enfurecer.

Tal foi a raiva, que do pagode passaram a duellistas convencidos de que um delles era o maior deste mundo de Nosso Senhor Jesus Christo.

E, então, o tempo fechou.

A mão do Rufino appareceu nervosamente vibrada.

Descuida daqui, levantamento do outro lado, quando acabou a luta, Rufino estava cortado no ventre e nos labios, além de apresentar o ferimento de que já fallamos e Paulino apresentava [illegible] no dedo da mão direita.

Quanto ao Paulino, teve a face do outro lado [illegible].

Presos em flagrante, foram ambos conduzidos, depois mandados receber curativos na enfermaria da Casa de Detenção, onde ficaram aos carinhosos cuidados do coronel Meira Lima.

Um agente de policia espanca estupidamente um menor

Alvaro Ferreira de Castro, exercendo as funcções de encostado do Corpo de Segurança, entendeu [illegible] uma proeza, para a qual vae ter o devido castigo.

Reside elle na rua Bergoió n. 92, nos suburbios.

Hontem o menor Leopoldo, de 12 annos, filho do sr. Manoel Cruz Guimarães Junior, residente na referida rua n. 98, brincava em frente á casa do referido agente e só porque se apanhou [illegible] umas flores selvagens que elle havia plantadas, foi o bastante para que o agente o espancasse com uma corda.

O menor queixou-se ao seu pae e este foi á delegacia do 20º districto, onde deu conta do occorrido.

O agente indignado com o procedimento de Guimarães, effectuou a sua prisão, conduzindo-o para aquella delegacia.

Mas, as autoridades não estando de accordo com esta attitude do agente, mandaram soltar o sr. Guimarães em paz, assim como o menor ser submettido a exame de corpo de delicto.

Accresce que contra o procedimento do agente, as autoridades representaram um officio ao chefe de policia.

Uma ossada humana é encontrada nas mattas do morro das Cabritas, em Copacabana

Dois menores residentes na rua Santa Clara, em Copacabana, brincavam hontem nos fundos de sua casa, existente nas fraldas do morro das Cabritas.

Embrenhando-se nas mattas daquelle morro, que ha tempos tinham sido devastadas por um incendio, os menores encontraram uma ossada, que em parte estava carbonizada.

Levado o facto ao conhecimento do posto policial da localidade, dali foi elle communicado á delegacia do 7º districto, onde se achava o respectivo delegado dr. Edgard Jordão.

Esta autoridade seguiu para o local, acompanhado do dr. Rodrigues Caó, medico legista e de um photographo do Gabinete de Identificação, afim de proceder as primeiras diligencias do inquerito que foi logo iniciado.

Dessas diligencias verificou-se que a ossada encontrava-se no local, ha tempo que não póde calcular.

Proximos ao logar foram tambem encontrados dois revólvers bastante enferrujados, estando ambos carregados e um delles com uma capsula deflagrada. Egualmente foram encontrados fragmentos de roupa.

Preenchidas as formalidades legaes, foi a ossada e os fragmentos da roupa, remettidos para o Necroterio da policia e os dois revólvers para aquella delegacia.

As autoridades deste districto acreditam que se trate de um suicidio, deante da affirmativa do dr. Rodrigues Caó, que examinou o local.

O incendio de que já nos referimos, lavrou naquellas mattas ha cerca de oito mezes, como informaram os moradores do local.

As aguas Mineraes Naturaes de S. Lourenço, Gazosa e Magnesiana, são muito recommendadas pela classe medica.

Antarctica
1$000 réis, garrafa, em toda a parte

PAPAINA DR. NIOBEY—Digestivo ideal.

Dr. Luiz Paulino Soares de Souza

Depois de prolongados soffrimentos falleceu hontem, nesta capital, o dr. Luiz Paulino Soares de Souza.

O finado, que contava 64 annos de edade, era filho mais moço dentre os varões, dos viscondes de Uruguay, que, por si e seus descendentes, ennobreceram varias gerações e ainda hoje têm representantes que são legitimos ornamentos da sociedade brasileira.

Diplomado em 1871, pela Faculdade de Medicina do Rio de Janeiro, emprehendeu o dr. Luiz Paulino varias viagens de instrucção á Europa, enriquecendo assim grandemente o seu cabedal scientifico.

Exerceu, durante longos annos, vasta clinica, tanto no Estado do Rio de Janeiro, como nesta capital, gozando sempre dos mais elevados creditos, como um profissional distincto que era.

Ha alguns annos, porém, sem deixar de todo a sua profissão, pois a exercia por amizade e espirito humanitario, entregou-se á vida de lavoura, dirigindo, em pessoa, a sua propriedade, no municipio de Santa Maria Magdalena, no Estado do Rio de Janeiro.

Além de possuir um espirito eminentemente culto em varios ramos de conhecimentos humanos, o finado distinguia-se egualmente pelo seu illibado caracter e verdadeira pureza de costumes, o que o tornava enormemente considerado no vasto circulo de suas relações, em que sua morte será grandemente sentida.

O finado deixa viuva, a exma. sra. d. Maria Clara Martins Soares de Souza, e um unico descendente, o dr. Luiz Paulino Soares de Souza Filho, tambem medico, e casado com uma filha do dr. Getulio das Neves.

O enterramento realiza-se hoje, saindo o feretro, ás 5 horas da tarde, da residencia do finado, á rua das Laranjeiras n. 322, para o cemiterio de S. Francisco de Paula.

As aguas Gazosa e Magnesiana de S. Lourenço auxiliam a digestão.

A agua *Magnesiana* de S. Lourenço desopila o figado.

OH!! Que bom café é o Andaluza. Rua dos Andradas, 23.

Quiz matar o outro a tiros de revólver

Hontem, á noite, encontraram-se na rua Dias da Cruz, esquina da travessa do mesmo nome, Manoel Corrêa da Silva e João Francisco, vulgo *João Magdalena*, quando este alvejou o outro com um tiro de revólver, que o attingiu no hombro direito.

Praticado o delicto, o criminoso evadiu-se, emquanto que o offendido, depois de ter procurado a Assistencia, para receber curativos, foi removido para o Hospital da Ordem do Carmo, onde ficou em tratamento.

A policia do 19º districto tomou conhecimento do facto e está no encalço de *João Magdalena*.

Joalheria Accacio Leite. Arte e gosto. 168, Ouvidor, esquina da rua Uruguayana, 92.

Da Delegacia Fiscal do Thesouro Nacional no Estado do Ceará, recebeu a Caixa de Amortização a importancia de 850:000$ em notas dilaceradas e a recolher.

Para a nossa praça trocou hontem a Caixa cedulas nas mesmas condições na importancia de 239:605$000.

Prefiram sempre as aguas Gazosa e Magnesiana de S. Lourenço.

Para pelle? Sabonete La Toja.

A colonia italiana festejou hontem a conquista da Lybia, visitando á tarde, o monumento dos marinheiros do "Lombardia"

A colonia italiana realisou hontem uma festa altamente significativa, para commemorar a recente victoria das armas italianas contra a Turquia.

Desde 27 do mez findo, que uma commissão nomeada nesse dia procurava por todos os meios reunir os elementos necessarios para que a manifestação realisada attingisse as proporções extraordinarias que hontem observamos, em que vibrou fortemente a alma popular.

A commissão, composta dos srs. Cav. Giuseppe Lipiani, Com. Luiz Cammuyrano, Vincenzo Scirchio, Com. Antonio Jannuzzi, Domenico Cardone, Domingos Sgambato, Giovanni Cicero, Rafael Frasca, dr. Carlo Molinari, Cassio Marella, dr. Carlo Giordano, Alfonso Gallotti, Giovanni Luglio, fez espalhar um convite á colonia, que em massa correspondeu a esse appello.

A colonia, que seguia com ancia os acontecimentos de um anno de guerra, em que estava empenhada pela conquista de Tripoli a sua patria, manifestou hontem alegre e unanime o sentimento do seu coração pela terminação honrosa e feliz dessa empreza da Italia, em que com tenaz consciencia de sacrificios e de valor, combateu até ao fim, entre insidiosas invejas, perigos e resistencias de toda a sorte, esta campanha.

A soberania italiana sobre Lybia é um facto realisado, reconhecido. Ella constitue uma memoravel victoria das armas e da politica da nova Italia, segura e consciente do seu direito e do seu logar como grande nação e potencia, que soube reivindicar a sua missão de dominio e de civilisação sobre aquella parte da Africa italiana, ligada por seculos á vida e á historia de Roma.

E a manifestação foi realmente solenne e imponente, igual á grandeza do grande acontecimento.

A colonia italiana concorreu com alegria e enthusiasmo, fazendo refulgir assim a dignidade nacional, que foi sempre a mesma hontem como hoje a demonstrar os seus sentimentos de união e de patriotismo, e principalmente agora deante deste acontecimento que consagra novas glorias e novas fontes de renda para a sua patria.

Fez assim resplandecer nessa manifestação de sentimentos a imagem do grande povo da Italia, da qual é nesta terra a nota do caracter laborioso, demonstrando assim comprehender toda a grandeza da sua victoria pela qual refulgiu no mundo a virtude e a energia da Italia, conscia do seu grande destino.

A's 4 horas da tarde partiram da séde da Sociedade Italiana de Beneficencia, cerca de cem automoveis e mais de trinta bondes, constituindo assim um grande cortejo da colonia ao cemiterio de S. Francisco Xavier. Ahi chegado o grande cortejo, onde era aguardado por uma grande multidão, realisou-se a visita, por mais de dez mil pessoas, ao monumento aos marinheiros do "Lombardia". As cores da bandeira tricolor dominavam. Os estandartes de todas as sociedades italianas, com séde nesta capital, rodeavam o grande monumento, onde foram depositadas duas grandes corôas: uma em nome da colonia italiana e outra do Circulo Operario Italiano, que foi o iniciador do monumento. Na presença das autoridades italianas os srs. Cav. Borghetti, encarregado dos negocios da Italia, e Cav. Rafael Buscarelli, consul da Italia, e representantes das sociedades italianas, usaram da palavra, prestando a sua homenagem aos mortos os srs. dr. Carlo Molinari, do "Correio Italiano", Alfonso Gallotti, do "Bersagliere", e Domenico Cardone, que foi o secretario da commissão ao monumento, e por fim o Cav. Borghetti, que encerrou o acto piedoso e humanitario, em homenagem aos que tombaram em nome da patria.

De regresso á cidade, onde fizeram os manifestantes um pequeno passeio, recolheram-se á séde da Sociedade Italiana, onde teve logar uma sessão e uma festa popular.

A's 8 horas da noite assumiu a presidencia o Cav. Buscarelli, consul da Italia, completando a mesa com os srs. Luiz Cammuyrano, Alfonso Gallotti, dr. Molinari, Giovanni Luglio, dr. Carlo Giordano e João de Souza Laurindo, do "Correio da Manhã", e concedeu a palavra ao professor Filandro Colacito, que produziu um bello discurso relativo ao assumpto que se commemorava. O orador saudou a patria pela victoria das armas e pelo valor dos soldados, que considera heróes de um povo heróe, exaltando a sua conquista de Tripoli em nome da cruz, que é o symbolo da civilisação christã.

Ao terminar a sua brilhante oração foi enthusiasticamente saudado o orador, executando-se nessa occasião, por entre vivas e acclamações, o hymno italiano.

Seguiu-se depois o baile, que, sempre animado, se prolongou até alem da meia noite, hora em que dahi se retirou o nosso representante.

Exame e photographia *pelos raios X*, das *molestias do coração, pulmão, estomago, intestinos, rins, ossos*, etc., e tratamento pela electricidade, sem dôr, das molestias em geral. Dr. Toledo Dodsworth, Avenida Central n. 87.

HABANOS
Especiaes cigarros — fumo Cubano.

Tentou suicidar-se a fumo, cachaça, mercurio e cocaina

Gastão Leite da Silva, machinista da Central do Brasil, teve hontem uma forte discussão com a amasia, na casa onde ambos residem, á rua Marechal Bittencourt n. 70.

Cloripedes Candida de Barros, que assim se chama a rapariga, ao que parece, em tempos foi boticaria, de modo que ainda conserva em casa algumas drogas como recordação.

Antes não as possuisse, porque hontem, após a discussão que teve com o amante, desvairada, a mulherzinha correu para o quarto e preparou uma beberagem, julgando que depois de a beber morreria immediatamente.

Assim, tomou de um copo e foi despejando no mesmo uma solução de fumo, cachaça e addicionou depois mercurio e cocaina.

Preparada a coisa, Cloripedes engorgitou a misturada e depois deitou-se e poz-se a gritar.

Avisada a Assistencia, ao local foi ter um auto-ambulancia com um facultativo, que conseguiu livrar de perigo a rapariga.

A policia do 18º districto tomou conhecimento do facto.

Agua *Magnesiana*, mineral, natural de São Lourenço, cura as molestias intestinaes.

Mercador colhido por um auto

O menor Joaquim José Lopes andava hontem mercadejando mendobi na rua Visconde de Itauna, e para isso pulava de bonde em bonde.

Certa vez, indo atravessar a rua, foi colhido pelo auto n. 1.027, dirigido pelo *chauffeur* Moysés da Silva Valentim, resultando soffrer uma forte contusão no abdomen e contusões no terço inferior do antebraço direito.

O *chauffeur* foi preso em flagrante e autoado no 12º districto.

O menor, depois dos curativos que soffreu na Assistencia, recolheu-se á sua residencia, á rua do Rezende n. 17.

SE QUEREIS ter bôas digestões e bôa disposição para o trabalho, bebei a agua mineral natural A SAMARITANA.

Mobiliario com 36 peças. C. Guimarães & C. Uruguayana 91, casa Auler. Tel. 476.

OS NOSSOS INVENTORES

O "FREIO DE GRANISO"

Para evitar a "derrapage"

A invenção que ora apparece é de um nosso patricio, que ha poucos dias apresentou outra invenção, que está sendo estudada na Direcção de Artilheria do Exercito e destina-se ao fuzil "Mauser", com a denominação de "Registro de fechamento para o fuzil "Mauser" e semelhantes".

Mais um melhoramento que apparece e que devemol-o ao tenente da Brigada Policial, Francisco Vieira de Azevedo Coutinho.

"Freio de graniso" é o nome do apparelho inventado pelo nosso distincto patricio e é destinado aos automoveis.

Servirá o freio de graniso para evitar o escorregamento dos automoveis em terrenos molhados, humidos ou que, devido ao seu estado de polimento pelo grande transito de vehiculos, apresentem o leito liso, fazendo com que em uma parada rapida as conducções *derrapem* e offereçam o perigo do seu deslise a grande distancia.

Com o "freio de graniso" será evitado que a conducção travada vá de encontro ao perigo, evitando assim os multiplos accidentes occasionados pelo escorregamento dos vehiculos de rodagem.

O elemento empregado para combater o escorregamento será a areia, que cairá ao chão quando se tornar necessaria.

Será, portanto, de grande utilidade pessoal e material para o automovel (especialmente), que adoptar o novo freio.

De grandeza pessoal porque evitará o atropelo de qualquer pessoa que passar pela frente do automovel, em logar molhado ou humido, e escorregadiço, porque poderá parar rapidamente (o que actualmente não acontece).

Será de grandeza material, porque evitará que os vehiculos sejam atirados de encontro aos outros e aos meios fios, lampeões, pedras, paredes, muros, etc., etc., onde quasi sempre vão esbarrar devido a escorregarem (*derraparem*), ficando damnificados ao ponto muitas vezes de não admittirem concertos, causando assim grande prejuiso aos seus proprietarios, muitas vezes total.

Finalmente, o "freio de graniso" representará a verdadeira trava, substituindo com vantagem os *pneumaticos anti-derrapand* pela sua praticabilidade e insignificancia de preço, acontecendo que, o "freio de graniso" é de duração longa e os *pneumaticos anti-derrapand* facil de serem destruidos.

Ainda uma vantagem: o "freio de graniso", pela fórma por que é feito, só funccionará quando fôr julgado necessario, *cuja operação não dependerá mais que um minuto, ou menos.*

VIDA ACADEMICA

FACULDADE DE MEDICINA

Relação dos exames para hoje:

3º anno medico — Pratica oral de physiologia e arte de formular — A's 10 horas — Luiz Paes Leite Pinheiro Junior, Pedro José de Araujo Gomes, Carlos Signorelli, José Justiniano dos Reis Leme, Luiz Mercio Teixeira, Carlos de Souza Pereira, Mario Kroeff, Ivo de Brito Pacheco José e Manoel Rodrigues de Souza.

Turma supplementar — Mario Egydio de Souza Aranha, João F. de Freitas Junior, Clovis Galvão de Moura Lacerda, Francisco Antunes Guimarães, Vespaziano Barbosa Martins, Feliciano Vieira da Silva, José de Grisolia, Aprigio Alves de Almeida Filho, Deodoro de Lima, Braulio Vasconcellos, Aristoteles Nogueira Guimarães, Vicente Antonio Apolluro, Arthur Peniche Sanches, Epaminondas da Costa Alves, Emilio Soares da Silveira e Heitor Achilles de Faria Mello.

Clinicas da 5ª série medica — Hoje, ás 8 1/2 horas:

1ª mesa — Cirurgica e dermatologica: Arlindo Ramos Brandão, e Arnaldo Cavalcanti de Albuquerque; cirurgica e pediatrica: Roberto Dias de Oliva; cirurgica e dermatologica: Vicente Ferreira Caede, Luiz Migliano.

Turma supplementar — Cirurgica e dermatologica: Antonio Guilherme Gonçalves, Norberto de Oliveira Ferreira, José Ottoni Xavier, Mauricio da Costa Velho e Alvaro da Silveira Gusmão.

Pratico oral da 5ª serie medica — Hoje — A's 10 horas:

Todas as cadeiras — Otto Pires, Adolpho Castro Paes Barreto, Manoel Antonio Ferreira, Raul de Freitas Meiro, Adolpho Corrêa Dias Filho, Oscar Alves, Horacio Branco, Ernani Domingues, Bernardino Gomes de Abreu e Francisco Martins Franco.

Turma supplementar — José Julio Fernandes Barros, Rodrigo da Veiga Cabral, Antonio Francisco Areias Junior, Manoel Pimenta de Figueiredo Junior, Olarico Xavier Airosa, João Paes Leme de Monlevard, Miguel Oliva Leite, João Baptista de Almeida, Luiz França de Souza Leite e Joaquim de Almeida Castro.

Clinicas da 5ª série medica — Hoje — A's 9 horas:

1ª mesa — Ophtalmologica e cirurgica: Antonio Bernardino da Costa e Ruy Soares Pinheiro; dermatologica e cirurgica: Jovelino Amaral, Gastão Ayres e Antonio Ferreira Pontes.

Turma supplementar — Benjamin Martins Ferreira, Durval Teixeira da Matta, Roulanger Pucci, e Armando de Meira Lins; ophtal e cirurgica: Antonio Olavo de Castilho.

—— Foi encerrado no dia 18 do corrente na Faculdade de Medicina do Rio de Janeiro, o magnifico curso de anatomia descriptiva do professor Benjamin Baptista.

Falou por essa occasião o academico Americano Brasil, que em palavras gentis brindou aquelle professor pela maneira carinhosa, com que foram tratados por elle todos os alumnos que em feliz occasião se inscreveram em seu curso official.

Respondeu o professor Benjamin Baptista agradecendo aquella prova de amizade de seus discipulos e declarando sentir-se feliz por ter realizado o seu *desideratum*.

Realmente o curso de anatomia descriptiva do professor Benjamin Baptista foi soberbo.

Nomeado professor extraordinario da Faculdade de Medicina em 1911, o nome do dr. Benjamin Baptista não surgiu entretanto como professor neste anno.

Ha 16 annos que elle se esforçava pelo engrandecimento do ensino anatomico. Entretanto em seus cursos livres, que primavam pela orientação que lhes dava o illustre mestre, o dr. Benjamin Baptista não póde officialmente realizar o ensino anatomico, como desejava.

Nomeado o anno passado professor extraordinario, elle tomou regencia da cadeira do 2º anno medico.

Duplicou esforços e apezar de uma turma numerosa (300 alumnos) conseguiu mediante a sua divisão em turmas mostrar todas as particularidades anatomicas.

Infelizmente não acompanhou esta turma durante todo o anno lectivo de 1911, pois que partiu para a Europa em 3 de agosto, afim de estudar definitivamente a orientação que deveria dar ao curso de anatomia descriptiva na nossa Faculdade.

Si tal foi o seu pensamento, melhor foi a sua realização.

De volta ao Rio de Janeiro começou a execução dos trabalhos anatomicos.

Designado pelo director para fazer um curso de anatomia descriptiva do 2º anno medico, parallelo ao professor ordinario, afóra os cursos de odontologia e obstetricia que, pelo regulamento lhe competia reger.

Assim se realizou o soberbo curso que ora findou, curso que teve a orientação da Escola Allemã.

Realizaram-se aulas theoricas com projecções, para cem alumnos e aulas de technica em turmas de 20 alumnos, umas e outras sob a immediata direcção do professor Benjamin Baptista.

As aulas effectuavam-se ás segundas quartas e sextas-feiras, da 1 ás 5 horas da tarde.

Os demais dias eram destinados aos outros cursos, e á confecção de material para as aulas e principalmente ás preparações do Museu Anatomico, nucleo do Instituto Anatomico que o actual director pretende crear.

As preparações executadas pelo professor Benjamin Baptista e seus incançaveis auxiliares, podem ser vistas nos armarios do Amphitheatro Nunes Garcia.

Essas preparações são de varios generos, seccos, envernizadas conservadas em meios liquidos, em gelatina, por processos multiplos alguns dos quaes adoptados em Berlim e Munich e outros concebidos pelo professor Benjamin Baptista.

Anneis de grão

Grande e variado sortimento, a preços modicos, na Joalheria Moses & C. — Praça Tiradentes n. 46, antigo 34.

Coronel João Gualberto Gomes de Sá Filho

Em Curityba foi publicada uma polyanthéa em homenagem á memoria do mallogrado coronel João Gualberto Gomes de Sá Filho, morto no celebre combate com os bandoleiros sob o commando do bandido José Maria.

A polyanthéa, nitidamente impressa, traz na segunda pagina um magnifico retrato do bravo militar.

Para que servem os "cassetêtês" da policia...

Hontem, por occasião do ultimo espectaculo do *Fado*, que se está levando no theatro Apollo, os guardas civis de ns. 1.072 e 825 aggrediram covardemente, a *casse-tête*, o sr. Joaquim Gomes da Silva, que, das bancadas das entradas, assistia áquella representação.

Motivou esta selvageria o facto do mesmo ter protestado em altas vozes contra um dito pornographico do actor Olympio Nogueira, um dos personagens da revista.

Os guardas *valientes* caíram a valer sobre a cabeça do rapaz, levando-o aos trambolhões até fóra do theatro.

O engraçado é que um supplente, solidario com a capoeiragem dos seus dois subordinados e que na occasião ali se achava, ainda ameaçou o sr. Joaquim com uma terrivel noite dormida entre as paredes do xadrez do 4º districto!...

ULTIMAS NOTICIAS

DA ARGENTINA

A POLITICA DE CORDOBA DISCUTIDA NOS JORNAES

O Aero-Club Argentino e a travessia do Atlantico em aeroplano

Buenos Aires, 24 — (*Americana*) — Actualmente a imprensa discute sobre a quem cabe a responsabilidade, na remessa de forças militares para a provincia de Cordoba, afim de tomar parte nas eleições ali realizadas, na qualidade de fiscaes e oppressores, continuando-se a dizer que para aquella provincia seguiu um esquadrão de policia sob as ordens de um militar e remettido por uma alta autoridade da Republica.

O dr. Saenz Peña, presidente da Republica, o general Gregorio Velez, ministro da Guerra, e o dr. Dellepiani, ex-chefe de policia nesta capital, negam terminantemente que tenham intervindo nessa remessa de forças.

La Argentina, occupando-se do caso, diz que ali os radicaes tinham o seu triumpho assegurado pela maioria de eleitores de que dispõem e que no entretanto o esquadrão de segurança para ali remettido interveiu por occasião da realização das eleições fazendo recuar o povo e atemorizar os eleitores, por meio de ameaças e intimidações.

Accrescenta o mesmo orgão que o povo atemorizado por essas forças, em pé de guerra, alarmou os eleitores, dando logar a que o pleito se realizasse com vicios por coacção offerecida pelo governo.

Terminando, accrescenta o mesmo orgão, o dr. Saenz Peña, presidente da Republica, deante da occorrencia, precisa de dar uma satisfação publica ao paiz, pois é impossivel continuar guardando silencio sobre uma accusação que affecta directamente a seriedade do governo nacional, compromettendo-a numa aventura perigosa.

Buenos Aires, 24 — (*Americana*) — A manifestação feita pelos hespanhoes e relativa ao assassinato do sr. Canalejas, ex-presidente do Conselho de Ministros da Hespanha, excedeu á espectativa geral.

Foram pronunciados varios discursos referentes á vida publica do grande politico hespanhol.

O *Diario Hespanhol* e a Associação da Imprensa e a Legação hespanhola continuam a receber innumeros protestos contra o attentado de que fôra victima o sr. Canalejas.

Buenos Aires, 24 — (*Americana*) — O Aero-Club desta capital enviará uma commissão afim de presenciar o vôo que realizará através do Atlantico o aviador Grahame White.

Esse aviador servir-se-á de um hydroplano, fazendo um percurso pelo Oceano Atlantico, no espaço de tempo de trinta horas, tendo o seu apparelho quatro motores, com força de mil cavallos, e seis helices.

Buenos Aires, 24 — (*Americana*) — Conferenciaram com o ministro da Fazenda, dr. Eduardo Perez, os representantes das casas Tornquist e Portalis, acerca do projecto de proseguimento das obras da Estrada de Ferro Patagonia, de accôrdo com a lei de que autoriza o governo a desenvolver as vias de communicações pelo sul do paiz.

Indulto do presidente da Republica

Lisboa, 24 — (*Havas*) — O presidente da Republica, dr. Manoel d'Arriaga, indultou o antigo policia Ribas, que estava cumprindo pena na Penitenciaria por crime de rebellião. O indultado foi hoje mesmo posto em liberdade.

O anniversario da constituição paraguaya

Assumpção, 24 — (*Americana*) — Amanhã, dia de festas nacionaes, por motivo do anniversario da promulgação da Constituição politica desta Republica, haverá varias festas nesta cidade, em que tomarão parte todas as classes sociaes, notadamente as classes militares.

Na praça das Armas, o aviador Paillette fará um grande vôo, em presença dos membros do governo e de numerosos convidados. O aviador deverá percorrer os arredores da cidade e parte do porto.

Os soberanos da Italia regressam a Roma

Roma, 24 — (*Havas*) — Regressaram hoje a esta capital, procedentes de San-Rossore, a rainha Helena e os principes.

A approvação do accordo chileno-peruano

LIMA, 24 (Americana) — A maioria dos membros do Congresso approvará o accordo chileno-peruano, sustentando a politica do presidente da Republica, sr. Billinghurst.

Será nomeado ministro em Santiago, o sr. Francisco Tudela Varela.

O ministro do Exterior do Equador renuncia

QUITO, 24 (Americana) — Apresentou a sua renuncia, o ministro do Exterior, dr. Baquerizo.

A questão argentino-boliviana

BUENOS AIRES, 24 (Americana) — Continuam as conferencias entre o sr. Ernesto Bosch, ministro do Exterior e o sr. Severo Fernandez Alonso, ministro da Bolivia nesta capital, acerca da questão da delimitação das fronteiras, entre os dois paizes, sem que se tenha ainda chegado a um resultado, em vista da divergencia existente entre os encarregados da demarcação, que divergem quanto ao traçado da linha divisoria, interpretando de modo differente, o tratado de limites.

Vôos de areoplanos em Buenos Aires

BUENOS AIRES, 24 (Americana) — Hoje, muito cedo, o engenheiro Newbery e o official Mascias em areoplanos Bleriot e Farman, fizeram bellissimos vôos ao redor da Escola de Aviação, levando como passageiros, diversos officiaes, alumnos daquella Escola.

Novo manifesto de Paiva Couceiro

Lisboa, 24 — (*Havas*) — A *Luta* informa que o ex-capitão Paiva Couceiro vae publicar um novo manifesto no qual responderá aos monarchicos que o accusam a proposito de ter abandonado a chefia do movimento realista.

Lisboa, 24 — (*Havas*) — O chefe do gabinete e ministro do Interior, sr. Duarte Leite, interrogado a respeito do comicio que hoje se realizou para protestar contra as cadernetas operarias, declarou que os operarios que tomaram parte nesse comicio não estavam sujeitos a represalias.

OS BALKANS EM FÓCO

A AUSTRIA-HUNGRIA ESTÁ DISPOSTA A COMBATER A INDEPENDENCIA DA ALBANIA

Um torpedeiro grego mette a pique um vaso de guerra turco

Londres, 24 (*Havas*) — Nos centros officiosos desta capital annuncia-se que o governo da Austria-Hungria avisou a Italia, que, de conformidade com o tratado de 1897, estava disposta antes a combater do que a ceder na questão da independencia da Albania.

Constantinopla, 24 (*Havas*) — Partiu hoje para Tchataldja o delegado turco Rechid-Pachá, que vae encontrar-se ali com os restantes delegados ottomanos e bulgaros, encarregados de negociarem um armisticio durante o qual sejam discutidas as bases para conclusão da paz.

Rechid-Pachá é aqui esperado amanhã, de regresso de Tchataldja.

Athenas, 24 (*Havas*) — No Ministerio da Marinha foi recebido um telegramma communicando que o torpedeiro grego "14", pertencente á esquadra que cruza no Egeu, metteu a pique, nas alturas do porto de Aivali, entre a ilha de Mytilene e o continente, ao norte de Smyrna, um navio de guerra turco.

Ignoram-se, por emquanto, outros pormenores.

Manifestação de protesto contra o assassinio de Canalejas

BUENOS AIRES, 24 (Americana) — Todas as associações hespanholas reunem-se hoje, na praça do Congresso, para tomarem parte na manifestação de protesto contra o assassinio do sr. José Canalejas.

Corso de flôres em Palermo

BUENOS AIRES, 24 (Americana) — Esteve brilhantissimo o primeiro "corso" de flôres, que se realizou hontem em Palermo. O desfile das carruagens e automoveis durou cerca de tres horas, tendo comparecido toda a sociedade elegante desta capital.

Ataque da imprensa ao presidente do Uruguay

MONTEVIDÉO, 24 (Americana) — Toda a imprensa desta capital, ataca o sr. Batlle y Ordoñez, presidente da Republica, por ter ordenado que não fossem prestadas honras militares, ao corpo do general Maximo Tajes, ex-presidente da Republica, por occasião do seu enterro.

INCENDIO

Foi presa das chammas, esta madrugada, uma casa na rua do Paraiso

A's 12 e 40 da manhã de hoje, manifestou-se incendio na casa n. 102 da rua do Paraiso, residencia do "chauffeur" Francisco Luiz Gomes, da "garage" Dietrich.

O "chauffeur" e sua familia se achavam ausentes, em casa de uns conhecidos na rua Senador Euzebio.

O fogo teve começo na cumieira da casa, que ficou destruida.

Attribue-se o fogo a um curto circuito, pois a casa tinha installação electrica.

O Corpo de Bombeiros compareceu promptamente bem como o commissario Esteves, de dia ao 12º districto.

O cordão de isolamento foi dado por uma força da Brigada, sob o commando do sargento Alipio Fernandes dos Santos.

A casa está segura na Companhia de Seguros Mutuos, por 7:000$000.

A respeito do facto foi aberto inquerito no 12º districto policial.

Declarações de um ministro da Italia

Roma, 24 — (*Havas*) — Telegrapham de Palermo:

"O ex-ministro da graça da Justiça, sr. Orlando, falando hoje em Partinico, exaltou a acção do governo levando por deante a conquista da Libia. Elogiou tambem calorosamente a reforma eleitoral e terminou salientando o dever em que está a Italia de ser fiel á Triplice Alliança para salvaguardar os importantissimos direitos que tem no Adriatico. O ex-ministro Orlando foi muito applaudido ao terminar o seu discurso."

Brincadeira que produz muitas mortes e graves contusões

Bilbáo, 24 — (*Havas*) — Durante a sessão de um cinematographo, esta tarde, que funccionava completamente repleto, principalmente de creanças e de mulheres, um espectador, por brincadeira, segundo parece, deu um grito de — "Fogo!" — que provocou enorme tumulto na sala, devido a toda a gente pretender sair ao mesmo tempo.

Os esforços da policia e dos empregados do cinematographo para restabelecer a ordem foram completamente infrutiferos. Quando a sala ficou vasia, foram encontradas cerca de vinte creanças esmagadas e bem assim algumas mulheres e velhos, uns mortos e outros em estado desesperador.

A ESMERALDA
JOIAS - RELOGIOS - ESTOJOS - PRATARIA
Por occasião do fim do anno
30 % de abatimento em todos os artigos
O maior sortimento e as maiores vantagens encontrareis nesta casa!
8 e 10 — TRAVESSA DE S. FRANCISCO — 8 e 10

No cadinho da soberania popular

Em defesa das arguições que lhe têm sido feitas, de vinte e um annos a esta parte, o sr. Ruy Barbosa occupou a tribuna do Senado, em dois dias seguidos. Com o brilho da sua palavra, idonea para illustrar os annaes de qualquer parlamento do mundo, o preclaro representante da Bahia fulminou, mais uma vez, a rêde das insidias e das calumnias que os zoilos procuram tecer em torno do seu nome aureolado e, hoje em dia, um dos maiores patrimonios da democracia brasileira. A historia dos primeiros annos da Republica ficou esboçada em traços indeléveis, dando a impressão da superioridade moral dos homens que presidiram á transformação politica do paiz, numa quadra revolucionaria, quando as paixões aguladas pela ambição do poder e a inexperiencia dos novos dirigentes poderiam explicar excessos, porventura deploraveis eternamente.

Viu-se que no seio daquelle gabinete, arranjado do dia para a noite, o sentimento predominante era o de uma grande responsabilidade historica, alliado ao desejo da continuidade da administração na gestão dos negocios publicos. Individualidades, por assim dizer, obscuras até á vespera, souberam comprehender a importancia do papel que eram chamadas a representar. A fraqueza não lhes abateu o animo. Tampouco o poder lhes incutiu a vertigem das alturas.

O marechal Deodoro era um militar illustre. Tinha gravado no peito dos soldados a marca do seu prestigio. Leal e desabrido; afeito ao commando; educado na escola da obediencia hierarchica, o grande cabo de guerra tinha, porém, a virtude de estudar os homens com os quaes lidava. Sabia distinguir os caracteres e as aptidões de cada qual. A confiança posta no seu ministro da Fazenda é disso uma demonstração cabal, peremptoria, positiva.

Como o sr. Ruy Barbosa soube corresponder a esta observação ahi estão as provas documentadas. No seio do governo provisorio foi elle quem desempenhou a delicadissima funcção de *leader* dos seus collegas, junto ao presidente voluntarioso, e de intermediario deste junto áquelles que depositavam a maior esperança na sua habilidade de parlamentar. Os choques supremos eram amortecidos pela poderosa envergadura moral e intellectual do agente.

A dignidade de seres que se sabem respeitar, graças ao seu tacto, nunca foi offendida ainda nas mais despejadas crises, em que a boa fé ingenua de uma se encastoava contra a altivez de outros.

Mas nessa pagina da nossa historia politica ainda ha de notavel a independencia e a lealdade com que, de parte a parte, se procedia. Scientes e conscientes do seu valor pessoal, os membros do governo provisorio nunca procuravam ganhar junto ao seu chefe um ascendente, talvez facil de adquirir, por meio da bajulação, lisongeando-lhe as vaidades. Empenhados na obra em que metteram hombros, com risco das suas proprias vidas, elles souberam manter o justo equilibrio entre o carrancismo tradicionalista e a demagogia delirante. Tiveram a percepção nitida da delicadeza da tarefa.

Nisto está um dos maiores consolos que nos trouxe o sr. Ruy Barbosa com as revelações intimas dos seus dois ultimos discursos. Menos que uma defesa da sua conducta naquelle transe sociologico, elles valem por um ensinamento e um exemplo. Cedendo, tantas vezes, ás exigencias dos seus auxiliares, o marechal Deodoro nobilitou-se, dando ao mundo um nobre attestado de civismo, o exemplo de uma gloriosa abnegação. Transigindo com as imposições voluntariosas do marechal, ao ponto de procurarem no seu seio um mediador plastico das questões que se agitavam, os membros do gabinete provisorio accentuavam os seus intuitos de servir á Patria.

Bellos e magnificos tempos, em que a curvatura da espinha não constituia o melhor geito de se galgar posições!

Uma seiva exuberante de vitalidade nacional ainda circulava na medula daquella gente brava, que muito longe se achava da brava gente de agora.

Até então o *virus* do cortezanismo não tinha invadido a nossa entibratura moral. Vinhamos do Imperio, em luta pelas conquistas liberaes, com uma larga tradição de honestidade a pesar-nos sobre os hombros.

A propaganda republicana assentava os seus alicerces na abolição do poder pessoal. Os maiores ataques dirigidos contra a monarchia feriam em cheio a totalidade dos governos, indigentes do prestigio popular, graças á faculdade do imperante organizar e desorganizar ministerios, dissolver e forgicar camaras ao sabor do seu paladar.

Queria-se que a nação fosse governada por si mesma, e, como explicativa dessa aspiração, dava-se que o parlamentarismo inglez, para aqui transplantado, não passava de uma ficção.

A adopção do presidencialismo teve, por conseguinte, o fito de tornar coherente a obra republicana com a palavra dos seus propagandistas.

E o resultado a que se chegou, segundo a palavra valiosa do sr. Ruy Barbosa, foi este:

"Entre nós, de onde tudo isso desappareceu, de onde se sumiu toda a realidade, o que nos resta são as ficções. Quando se vão as religiões ficam as idolatrias.

No Brasil, o povo não elege, não vota, não delibera, não tem assembléa, não conhece a autoridade da tribuna parlamentar; vê estragar-se, desprestigiada, a sua justiça; mas, em compensação, adora a bandeira. Tudo nos falta, os elementos mais rudimentares da liberdade se estragam e destróem; das fórmas constitucionaes apenas conservamos a apparencia, mas desacreditada; vemos desorganizado o apparelho militar de nossa defesa contra o inimigo externo; as classes armadas abandonaram a sua profissão technica e profissional para se entregarem na politica a essa exploração das paixões e dos interesses de governo que preparam as Turquias com a sua sorte fatal.

Mas, em compensação, temos a bandeira.

Quando amanhã, por acaso, o inimigo venha, si não pudermos dispôr de uma bandeira bastante grande para cobrir nossa fronteira terrestre, e de outra bandeira sufficientemente vasta para abrigar o nosso immenso littoral, nos serviremos daquelas que existem nos nossos arsenaes, e, como os turcos de Constantinopla, quando nos retirarmos para as alturas dos nossos morros ou para os edificios mais altos, afim de assistirmos á visita da invasão, teremos ao menos o consolo de nos refugiar á sombra das côres republicanas."

Logico com esta orientação está, pois, o sr. Afranio de Mello Franco, procurando forçar a passagem do projecto, apresentado á Camara dos Deputados em 1910, o qual institue um *Conselho Consultivo Federal*.

A idéa poderia ser taxada de extravagante, si o autor do projecto assim não a explicasse, luminosamente:

"O parecer do meu collega Afranio de Mello Franco trata longamente dessa objecção. Por mim, digo que o meu projecto não é tal uma excrescencia no regimen que adoptamos. Em primeiro logar, porque não diminue a minima parcella de autoridade na responsabilidade do presidente da Republica, como não lh'a diminue na collaboração dos ministros. Em segundo logar, é necessario accentuar que a consulta não é obrigatoria: egualmente a resolução do Conselho não obriga a ninguem. De sorte que esse apparelho não é mais do que um elucidador de questões que são propostas para estudo e solução. Si esse apparelho administrativo pudesse alterar o regimen de separação e independencia dos poderes creados pela Constituição, na supposição de que se transformaria num verdadeiro chapéo de sol, para cobrir aquella responsabilidade, então, mais de um já está creado com essa funcção. Porque temos o Tribunal de Contas, o Supremo Tribunal e todos os consultores technicos — que são orgãos de consulta."

Deante dessa confissão seria o caso de perguntar-se qual a vantagem resultante para o paiz de uma creação de tal maneira dispendiosa. Felizmente, desta canceira o sr. Arnolpho nos livra, quando nos faz sentir a necessidade dos "ex-chefes da nação formar uma situação definida no mundo politico-social, como orgãos de consulta permanente, estavel, dos poderes publicos em effectivo exercicio, estabelecendo a "linha de sequencia" que o mandato de quatro annos, dos presidentes da Republica, periodicamente quebra pela mudança de orientação, nos problemas politicos e administrativos."

E é para isso que teremos de pagar tres contos de réis por mez aos srs. Rodrigues Alves, Campos Salles, Nilo Peçanha, Rosa e Silva, Hermes da Fonseca, Wenceslau Braz e outros que forem apparecendo! Bem se vê que o sr. Arnolpho é de S. Paulo, onde se diz que o dinheiro anda barato!

Nem se procure justificar a engrenagem desse apparelho extra-constitucional pela imitação do Conselho de Estado, existente ao tempo do Imperio. Aquelle era uma instituição honorifica. Os seus membros não recebiam a menor paga dos cofres publicos. Davam-se por satisfeitos com a alta distincção, por isso que um titulo de conselheiro não se conferia á mercê do acaso, ao bafejo da politicagem que vae buscar os presidentes e vice-presidentes da Republica entre os nullos, ou sujeitos accommodaticios.

Mas, si entramos no regimen das ficções, por que não admittir que a creação de gorda sinecura, de uma vitaliciedade remunerada está dentro do regimen da mais rigorosa economia? Por que não acceitarmos que os governos respeitadores das sentenças dos tribunaes attenderão a pareceres que a nada obrigam?...

Pausilippo da FONSECA.

O MAIOR SUCCESSO DAS FESTAS

A Exposição da JOALHERIA ADAMO

...aridades em brilhantes, Perolas, Rubis, Esmeraldas Orientaes, Santoirs em platina, Trousses, Rivières, Pendentifs, Bolsas em platina e ouro e com pedras finas, Diademas, Bandeaux, etc., etc.
Em pratarias o que ha de mais artistico. Columnas de marmore, bronze e onyx dos melhores fabricantes. Bronzes legitimos dos mais afamados autores. A maior variedade em objectos para presentes.
Não chamamos a attenção sobre preços, pois os da nossa casa são já reputados os mais vantajosos do mercado.

ENTRADA FRANCA — 98, Ouvidor — JOALHERIA ADAMO

CHRONICAS DE ALÉM-MAR

A' margem dos grandes e dos pequenos factos da vida européa

PARIS, novembro de 912. — (*Do nosso correspondente.*) — Foi uma rajada, depois, surpresa, espanto, assombro, pasmo. Soberbos generaes de formidaveis legiões; lobos terrificos do mar manobrando atroadoras machinas de guerra; a instrucção allemã, tudo o que ha de aterrorizador — o carregado cenho musulmano e a visão pavorosa dos bigodes a kaiser, surgindo, disfarçadamente, por traz do cidadão-maior ottomano, — tudo isso foi rechassado, repellido, desbaratado, varrido numa atarantada confusão de uivos de pavor e gritos de victoria.

Ao rijo embate dos que juntaram bandeiras e forças — abatidos pavilhões privados de Levamente se desfraldaram porque haviam retalhado, reduzindo-o, os paizes de que eram symbolo, — ao reconiro com os pequenos exercitos que o Montenegro, a Servia, a Bulgaria, a Grecia lançaram numa ancia de liberdade redemptora, o turco feroz, invencivel, tremendo, recuou, num alluvião recuo, ás portas do sultão.

A's portas de Constantinopla, que elles, ha perto de quinhentos annos, pilharam, ensanguentaram — sólo europeu mancinado por quem até hoje nada mais ha feito do que, a ferro e a fogo, devastar cidades e chacinar multidões vencidas.

Mas não é preciso adjectivar os turcos. Elles, guerreiros sagacissimos, têm hoje uma gloria que obumbra a de quantos, até o presente, hão traçado feitos magnificos, gloria que offusca, inteiramente, a moderna organização militar com o seu ultimo trophéo da 5ª arma — a aviação. *Enfunela*, genios da guerra! Apagae-vos, rutilas estrellas napoleonicas! Nessa reveladora campanha contra os Balkans, elles fizeram explodir, do engenho genial, a 6ª arma.

A 6ª? Sim, a 6ª arma, para humilhação das mavorticas potencias européas.

A 6ª arma invisivel, summaria e arrazadora, como nenhuma outra!

A 6ª arma, — geradora de todos os panicos, tão tenerosa que anniquila, faz empallidecer, e acovarda os mais bravos — a Peste.

A Peste, sim! E, como os grandes inventos, singelo e admiravel — microbios do cholera e do typho lançados ás aguas que o inimigo devia beber.

Admiravel! — e a gente fica esmagada. Aqui em Paris, pensando no patriotismo dos medicos turcos, e nos effeitos maravilhosos da 6ª arma ottomana.

Depois disto, é a graça de calmante para aplacar o justificavel enthusiasmo turcophilo do leitor:

A ironia atheniense não perde seus direitos. Eis aqui uma oração, "A Oração pela marinha", a qual é rezada alegremente pelos gregos e seus alliados:

"Com toda a nossa alma, com todo o nosso coração, e com o nosso espirito, vos pedimos, Poseidon, Eolo e seus ventos, São Nicolau, e a vagas do Mar Negro, que preservem a Esquadra de todo e qualquer accidente, e livrem a sua equipagem do enjôo!

Imploramos, tambem, que esclareçam Capitão Pachá (diz-se que elle sabe) a feliz no mar Egeu do *Messoudié*, do *Barbaros-Haireddine*, do *Tourgout-Reis* e de todas as outras contra-torpedeiras turcas, tão pequenas mas tão heroicas, ha algum tempo, cavalgam um dos braços do Porto do Pyreu.

Pedimos com humildade, aos Santos Deuses maximos do mar, dos quaes ignoramos os nomes, que conduzam os couraçados da Esquadra em saida calma e feliz afastados de todos os promontorios, de todos os rochedos, porque, si abalroassem os rochedos, esmagariam as ostras e os mariscos que vivem agarrados aos seus cascos.

E o nosso maior desejo é que o mar tenha sido visitado mais a fundo para submergir esses queridos navios turcos, os quaes serão destruidos ao primeiro encontro que tiverem com a frota grega."

Amen!

Ha pouco, em uma revista, foi publicado um respeitavel numero de phrases e adagios que já haviam perdido a sua razão de ser. As invenções e o progresso trucidaram-nos, cruamente, como os bons turcos faziam até ha pouco, nos templos, com os antropophagos, mulheres e creanças christãs que andavam a perseguil-os.

Mas, o que me revive o caso dos brocardos é uma nota publicada hontem no *Excelsior*, com o suggestivo titulo de "Cada um nasce onde póde". Noticia-se, nella, a reunião do Comité Juridico de Aeronautica, onde se ventilou a questão de possiveis nascimentos a bordo de aeroplanos, dirigiveis ou esphericos.

Não ha muito uns noivos americanos fizeram a sua viagem de nupcias em lindo e airoso dirigivel. Não é demais, pois, que o caso de uma certa mme. Godson (caso esse narrado abaixo), se reproduza e se vulgarize — principalmente, na terra America, onde tudo nasce espontaneamente.

Agora, é a desvairada paixão epicena pela aviação que vae enterrando phrases como estas:

"Qual, é uma creatura inconveniente; anda sempre no ar..."

"Nasceu nas nuvens, é doido..."

"E' um pobre diabo, que vive no espaço, sem eira nem beira..."

Proferil-as hoje em dia é expôr-se a duellos ou, peor, revelar a ignorancia — ou fazer trocadilhos procurando disfarçar.

O Comité Juridico Internacional de Aeronautica acaba de tratar da questão dos factos de estado civil a bordo das aeronaves. Discutiu-se, principalmente, os nascimentos a bordo dos esphericos, dos dirigiveis ou dos aeroplanos.

A creança que nascer a bordo de um apparelho aereo terá a nacionalidade de seus paes.

Não acolhamos com sorrisos estas preoccupações do Comité Juridico. Dentro em breve os pequeninos seres virão á luz a bordo dos paquetes aereos sem causar surpreza a ninguem, como si, por exemplo, tivessem escolhido um paquete marinho para nelle saudar a vida com os seus primeiros vagidos.

Deve existir ahi pelo mundo um rapaz de 23 annos que, muito regaladamente, nasceu entre céo e terra.

No dia 8 de junho de 1889, mme. Godson partiu de Londres em um balão espherico pilotado pelo aeronauta Young.

Em meio a viagem, mme. Godson achou que devia introduzir no mundo, em plena atmosphera, um pequeno Godson, que teve assim a fortuna de nascer... fazendo a sua estréa de aeronauta. Houve, entretanto, quem não gostasse muito dessa resolução: foi o piloto Young, que jurou nunca mais levar na sua nacelle passageiras tão impressionaveis.

— Se o estado de mme. Godson era interessante, declarou elle, a ascensão deixou de o ser!

Seja como fôr: mme. mantém um *record* que ainda não foi batido... por homem nenhum.

* * *

As louras e claras filhas do Rheno são valentes e excessivamente carnivoras. Já lá se vae o tempo das allemãsinhas languidas, que ficavam ao sol ou desfolhavam malmequeres, de olhos baixos. Perdidos são os tempos de Gretchen melancolica ou de Margarida flava, delicada e branca, tão branca e tão loura como si tivesse vindo de um sonho ou de um poema.

Ai, as patricias de Goethe, as subditas de Guilherme II, já se não deixam mais enlanguescer ouvindo balladas e rouxinóes! Nem se adelgaçam mais na vertigem das furiosas valsas de sua terra!

Nada disso; ellas, hoje em dia, são positivas, bem furnidas, e batem-se valentemente por causa da carne, — da carne, fonte de todo o peccado e da furiosa luta que tiveram.

Em uma dessas manhãs houve sérios conflictos de mulheres em varios mercados de Berlim. Por que? Porque o preço da carne subiu de tal fórma na capital da Allemanha que os operarios não puderam mais compral-a.

Essa carestia da carne é submissamente acompanhada pela dos outros productos alimenticios, — o que revolta o povo e constitue para a social-democracia a melhor das propagandas.

A cidade de Berlim, querendo dar um palliativo a essa situação desesperadora, mandou vir da Russia quatrocentos mil kilos de carne e entrou em accordo com 128 açougueiros, que se comprometteram vendel-a nos mercados mediante uma commissão fixada pelo Conselho Municipal.

Infelizmente, de 128 açougueiros, apenas 22 cumpriram o promettido.

Ora, na manhã determinada para a venda da carne russa a preços modicos, os mercados bem cedo foram sitiados pelas *menagères*, que se esmurravam para obter os primeiros logares. A luta foi crescendo. Os cabellos eram arrancados; os vestidos, rotos, e mimoseando-se com valentes cuspadas nos delicados rostos, soltavam termos cabelludissimos, dos quaes é tão rico e fecundo o vocabulario allemão.

Assim que as portas dos mercados foram abertas, ás cinco horas da manhã, as mulheres, excitadas pelas disputas da rua precipitaram-se para o interior, atirando no chão, e pisando-os, os agentes de policia. Quando viram que os açougueiros não vendiam carne russa, avançaram contra elles, gritando furiosamente: Patifes! Ladrões! Sanguesugas do povo! Cães immundos! e etc. (Sob o manto protector do etc. occultamos as supremas exclamações cabelludas).

As delicadas subditas de Guilherme II, cairam sobre os açougueiros e seus ajudantes, armadas de pratelleiras e guarda-chuvas, e armadas com as facas e os machados que haviam encontrado nos estabelecimentos.

Os açougueiros tiveram de fugir: as mulheres, então, saquearam os mercados. Um, chamado Mikabels, quiz defender a sua mercadoria, e, erguendo o machado, ameaçou fender a cabeça do que se approximasse.

Para que fez isso o Mikabels? O misero foi lapidado por... batatas, e quando as indignadas senhoras iam abrir-lhe, á faca, o ventre (o Mikabels e os seus ajudantes), os companheiros que se haviam retirado e alguns agentes de policia, conseguiram passar a ajudar aquelle infeliz e arrancar os infelizes das mãos de seus carrascos.

Assim não havia mais carne nos mercados, houve uma outra batalha entre as mulheres que não tinham conseguido uma linguiça sequer, e as que levavam cheios os cestos. Foi uma scena horrorosa, épica, homerica. Felizmente a policia chegou e conseguiu evacuar os mercados.

B. de Gilate.

Objectos de arte e artigos de fantasia para presentes e ornamentações de salas. Assembléa, 121.

varios, urinas e as proprias Cystites.

NÃO E' RECLAME — A unica casa que não vende joias usadas ou imitações, é a joalheria VALENTE D'ALMEIDA. 106, Rua da Assembléa, 106 (Proximo ao largo da Carioca)

Dr. Edilberto Campos, oculista — rua Hospicio 77 (1 ás 4).

O dr. Cruz Gonçalves dá consultas das 9 ás 10 da manhã, na Pharmacia Santos — Frontin.

Dr. Franklin Guedes — Molestias de senhoras, vias urinarias, pulmões, coração e syphilis. Res. Haddock Lobo, 55. Teleph. 1456-Villa. Cons. de 3 ás 5. Andradas, 52.

JOIAS DE FINO GOSTO
Importação directa ● Preços reduzidos
M. COLUCCI
63 - Rua Gonçalves Dias - 63

"VERMIOL RIOS" — Vermifugo-purgativo (salvador das crianças) infallivel e inoffensivo. Preparação de Chrispim A. Rios — Agentes geraes: Silva Gomes & C. — rua de S. Pedro n. 40 e 42 - Rio de Janeiro.

AS EXPLORADAS

A policia prende, processa e faz embarcar mais dois exploradores do torpe commercio do lenocinio

A campanha continúa

Por uma denuncia anonyma, soube a policia que o individuo que aqui dava pelo nome Manoel Leite da Silva espancava quotidianamente a amante, a rapariga Leonor Maria da Conceição, que durante muito tempo morou na rua do Lavradio. A policia tratou de syndicar e quando o homem soube que a sua vida ia ser devassada tratou de desapparecer.

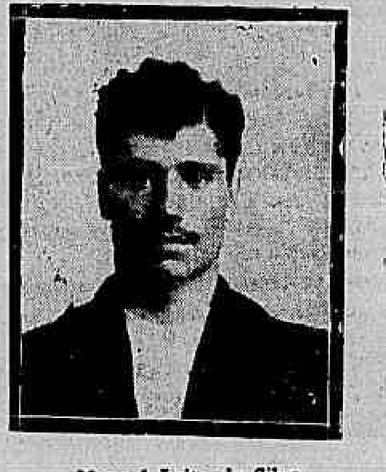

Manoel Leite da Silva

Um dia, a rapariga, que o suppunha fóra daqui, foi procurada por elle e recebeu-o apavorada.

— Com que, então...

— Não fui eu, não fui eu, juro-te...

— Muito bem. Já que a policia anda á minha procura, eu estou prompto no que ella quizer.

E, sem mais preambulos, foi espancando a infeliz, disposto mesmo a dar-lhe cabo da vida.

Aos gritos da rapariga acudiram vizinhos que deram o alarme, acudindo a policia a tempo de evitar uma scena de sangue.

Manoel da Silva foi preso e a amante nas declarações que prestou, affirmou que elle a espancava sempre que ella lhe negava dinheiro.

Manoel da Silva foi expulso e embarcou para a Europa, no "Ligea", a 14 do mez que corre.

Eduardo Gomes

Com elle seguiu tambem para a Europa Eduardo Gomes, que a policia processou e expulsou como *caften*.

O inquerito aberto a seu respeito provou que Gomes, porteiro de uma casa de jogo, explorava a rapariga Rosa Cher, que lhe fez tremenda carga.

POSTAES e CARTÕES para as festas, para todos os gostos e preços. Novidades em grosso e a varejo. Casa Scrivano - Rua Lavradio, 44. Artigos de papelaria e Loterias

Espelhos, quadros e molduras
O que ha de mais chic e a preços sem exemplo. Assembléa, 121.
CASA REBELLO, LOURENÇO & C.

A POLICIA

Foram transferidos os identificadores Waldemar Coelho Flores, do 12º para o 19º districto, e deste para aquelle, Sylvio Arthur de Souza Cardoso.

Café Cruzeiro o mais puro e saboroso.
Fabrica: Rua Marechal Floriano 142
Rs. 1$500

Oculos e pince-nez
Completo sortimento e a preços sem competencia. Assembléa, 121.
CASA REBELLO, LOURENÇO & C.

Tentativa de assassinato a tiros de revolver por motivo futil

Os rapazolas Horacio Portencio e José Alves, este com 18 annos de edade e aquelle com 16, ambos moradores na casa de commodos da rua Gonzaga Bastos, n.º 101, hontem, travaram-se de razões e, enraivecidos, estabeleceram lucta corporal.

O mais moço, o Horacio, foi além do que dizia, pois sacou de um revolver e disparou-o contra o companheiro.

A bala alcançou a coxa direita do alvejado, que, levado para o posto central da Assistencia, onde recebeu os primeiros curativos, foi d'ahi transportado para a Santa Casa da Misericordia.

Após o crime, o aggressor evadiu-se.

VINHOS BORDEAUX. Praça Tiradentes n. 27, e Dr. Manoel Victorino, 93.

60$, 65$, 70$
Um terno sob medida, de casemira pura lã, de côr ou preta.
Alfaiataria Paris (não tem filial)
78 Rua Uruguayana 78

A falta de agua nos suburbios

Pede-se á Repartição de Aguas e Esgotos fazer collocar na rua Vinte e Cinco de Março, no Engenho de Dentro, os necessarios tubos para canalização de aguas.

E' uma medida de utilidade publica que se impõe, já pela falta absoluta de que se resentem os moradores daquella rua como tambem por ser aquella zona bastante edificada, uma das melhores da localidade, que, em breve, terá um amplo trafego de bondes da Light and Power.

Accresce ainda que é uma iniquidade ter a vizinha rua Dois de Fevereiro um regular serviço de aguas, quando para a Vinte e Cinco de Março a repartição não se dignou conceder os favores a que é obrigada por todos os contribuintes da Prefeitura.

Por ser um pedido de inteira justiça, esperamos vel-o em breve satisfatoriamente attendido.

Impotencia Cura radical sem o auxilio de drogas. Informações GRATIS, verbaes ou por cartas. Dr. M. T. Sanden, largo da Carioca, 15, 1º andar. Rio.

Quiz morrer ingerindo cocaina por lhe ser falso o "amante de coeur"!...

A moradora do n.º 45, da rua da Conceição não tem de todo empedernido o seu coração aos 21 annos de edade.

Inspirou-lhe a mais emocionante das paixões João Alves de Lima, *chauffeur*, que, a correr pela cidade, não se satisfez em atropellar os transeuntes, colhendo ante-hontem entre os pneumaticos da mais terrivel das ingratidões a amorosa alma da infeliz Mariquinhas.

Colhida pelo ciume, com o peito a arfar cheio de amarguras, sentindo-se desgraçada com o abandono do homem do guidão, resolveu ella se transportar ás regiões fantasticas da vida espiritual, e, como para isso, era necessario se *desencarnar*, foi a uma pharmacia mãos na face, a queixar-se de cruciante dôr de dentes, conseguindo assim um minusculo vidro contendo cocaina.

Ingerio o toxico, certissima da anesthesia mais completa.

Mas o perfido veneno produziu-lhe complicações no estomago, de mistura com o medo de morrer, que mais tarde sobreveio.

Gemidos lancinantes, pedidos de extrema uncção, alarmaram as companheiras, que, promptas, pediram soccorro ao posto central da Assistencia.

Ao local correu o medico de serviço, cuidadosamente foi retirado o toxico, que já ia em caminho da vasta rêde intestinal, e, livre de perigo, a Mariquinhas jurou a Santo Onofre que, em caso identico, nunca mais correria a *nove pontos!*...

GOTTAS VIRTUOSAS DE ERNESTO SOUZA
Curam hemorrhoides, males do utero, ovarios, urinas e as proprias Cystites.

FUMEM SO' Petit Londrinos
E' encontrado em todas as charutarias de 1ª ordem.

Atropelado por um automovel na rua Guanabara

Jeronymo Rodrigues, "chauffeur" do automovel n. 118, passava hontem com o seu vehiculo pela rua Guanabara, quando ao chegar proximo á esquina da rua das Laranjeiras, atropelou o menor Laureano Pereira Campello, residente na rua Conde de Bomfim n. 758, que ficou bastante machucado e ferido em diversas partes do corpo.

O desastrado "chauffeur" foi preso em flagrante e está ajustando contas com as autoridades do 6º districto.

Laureano, cujo estado inspira cuidados, depois de ter passado pela Assistencia, foi removido para a Santa Casa de Misericordia.

CASA MAXWELL
CALÇADOS
Hoje inicio da grande venda annual do importante stock de calçados finos, com grande reducção de preços até 31 de dezembro. Telephone, 4.576. Rua Gonçalves Dias n. 40.

Como ha poucas vagas no 11º Club da Cooperativa de Joias e Relogios, está marcado o primeiro sorteio para 25 do corrente.
35, GONÇALVES DIAS, 35

O lysol quasi manda para o cemiterio uma tresloucada mulher

Julieta Candida de Oliveira, menor de 18 annos de edade, residente á rua do Cattete n. 244, resolveu hontem ir desta para melhor, ingerindo uma certa quantidade de lysol.

Deram motivo a este acto de desespero os amores mal correspondidos por um rapaz que Julieta gostava.

A tresloucada rapariga foi soccorrida á tempo pela Assistencia, tendo ficado em tratamento na propria residencia.

A policia do 6º districto foi scientificada do facto.

Dr. Sylvio Moniz — Medico do Hospital da Misericordia. De volta de sua viagem á Europa, abriu seu consultorio á rua do Hospicio 85, das 3 ás 5 horas.

Um cyclista atropelado por uma carroça

Seraphim de Souza Aguiar passava hontem pela rua do Cattete, montado em uma bycicleta, quando foi atropelado por uma carroça da Cervejaria Brahma, que era conduzida por Alfredo Augusto.

Este foi preso pela policia do 6º districto e Seraphim, que recebeu contusões pelo corpo, depois de ter recebido curativos na Assistencia, foi removido para a sua residencia.

AOS SRS. CRIADORES
A diarrhéa dos bezerros cura-se em tres dias com o BEZERRINO.
MALLET & C. — FREI CANECA 5?

Aguardente Portugueza — Analysada — Praça Tiradentes, 27

Um bonde choca-se com uma carroça e mata um muar

Pela rua Marquez de Abrantes descia hontem um bonde electrico da linha Ipanema, conduzido pelo motorneiro João Candido da Silva, quando foi elle com o vehiculo sobre a carroça n. 3.900, que caminhava em sentido contrario e que era conduzida pelo cocheiro João Rodrigues.

Do choque, que foi violento, resultou ser morto um muar que puxava a carroça, sendo o motorneiro preso em flagrante pelas autoridades do 6º districto.

Massa de tomate — A melhor é a da Companhia Manufactora de Conservas Alimenticias.

Um predio que vae á praça apezar de seu proprietario nada dever á Prefeitura

O major João de Castro Naval, á vista de irregularidades que se têm dado por parte da Prefeitura, relativamente a um predio de sua propriedade, constituiu seu advogado o dr. Sá Vianna, afim de pedir indemnização áquelle departamento de perdas e damnos que ha soffrido.

O caso é o seguinte: o sr. Naval comprou um predio. Pagou tudo ao Estado e ao municipio — o que não obstou de ir o mesmo predio á praça.

MELLO TAMBORIM, advogado, Quitanda n. 87, 1º andar. Telephone, 4.988. Central.

Festas das creanças pobres

Já começou intensa a faina das abnegadas senhoras da Associação das Damas da Assistencia á Infancia e que, este anno, como sempre, promovem as tocantes festas de Natal, Anno Bom e Reis, destinadas ás creancinhas pobres, que em numero de cerca de 45.000 já foram amparadas no Instituto de Protecção e Assistencia á Infancia do Rio de Janeiro.

As bondosas senhoras começaram a distribuir listas de subscripção para esse piedoso fim, fazendo-as acompanhar de uma circular.

Espontaneamente já foram remettidos para as festas das creancinhas pobres os seguintes obulos:

Do deputado dr. Alfredo Mavignier, o donativo de 100$; do sr. Algerto Randolpho Paiva, 25$; meninos Raja Gabaglia, 10 peças de roupinhas usadas; em memoria de d. Berenice de Azevedo Moura, 50 peças de roupinhas.

As Damas da Assistencia á Infancia acceitam para os festivaes quaesquer obulos: dinheiro, roupas, chapéos, calçado ou brinquedos, pedindo ás almas generosas que queiram contribuir para tão humanitario mister, remetter esses donativos para a secretaria do Instituto á rua Visconde do Rio Branco 22, sobrado.

A Cooperativa Militar vae eleger a sua nova directoria

Na séde do Club Militar effectua-se hoje, ás 4 horas da tarde, uma assembléa geral dos accionistas da Cooperativa Militar, afim de proceder á eleição da respectiva directoria.

Para o cargo de novo presidente daquella cooperativa está muito cotado o nome do tenente-coronel Mendes de Moraes.

Caxambú Caxambú

PATATI PATATÁ

Bicycletas OPEL

Automoveis POPE

PARC ROYAL

Automoveis SPA

CASA OUVIDOR

Quando Noé construiu a sua Arca não havia typographos para salvar. Esse flagello da humanidade foi inventado mais tarde.

Apezar da nossa civilisação esta respeitavel classe não poude comprehender o que eu desejava fazer do **Patati Patatá.**

Resultado: tive que inutilizar todo o primeiro numero. Não sae hoje. Não faz mal. Sairá amanhã. Mas ha de sair talqual eu o concebi para o meu publico e para os annunciantes que coadjuvaram á minha idéa. Tive razão? O publico julgará.

A. H. Gilbert.

Motocycles POPE

A BRASILEIRA

Automoveis MERCEDES

Rodrigo Vianna

Francisco Vilmar

Carlos Schlosser

Braga Carneiro & C.

Kastrup & Comp.

• THEATROS • SPORTS • SOCIAES •

Faltam tres dias para a estréa da Juvenil, no Recreio

Dora Theor

Ceccanelli

Castoldi

Tem sido concorridissima a venda de bilhetes para o espectaculo de estréa da companhia Juvenil, a effectuar-se, como se sabe, no Recreio, na proxima quinta-feira, 28 do corrente com a *Princeza dos dollars*, cuja montagem já começou a ser feita.

Hontem recebeu-se no Rio telegramma annunciando a partida da companhia de Buenos Aires para esta capital, a bordo do paquete *Regina Elena*, que deve aqui chegar amanhã ou depois.

NO THEATRO DE STUTTGART

AS NOVAS OPERAS DE RICARDO STRAUSS

Ariana em Naxos, é o titulo da nova opera, em um acto, de Hugo von Hoffmannsthal, musica de Ricardo Strauss, cuja primeira representação attrahiu a Struttgart, no dia 25 de outubro, a *élite* do mundo musical. Difficilmente, conta um chronista, se poderá avaliar, fóra da Allemanha, o caracter excepcional que assumem as "primeiras" das obras de R. Strauss. Os convites para o ensaio geral de *Ariana*, começaram a ser enviados aos criticos mais notaveis do mundo, no mez de junho. Para a "primeira" os logares custavam 50 e 30 marcos. Os hoteis de Stuttgart, dez dias antes da celebre "primeira", já estavam cheios.

O famoso autor da *Salomé* escreveu tambem uma partitura para o *Bougeios gentilhomme*, de Molière, na traducção de Bierling (1750), que foi representada pela *troupe* do Deutscher-Theatre, sob a direcção de Max Reinhardt. Hugo von Hoffmannsthal conservou apenas as scenas principaes de Molière, dispostas em dois actos. Poz de lado toda a intriga entre Lucile e Cléonte, deixou toda a parte satyrica, accrescentando-lhe mesmo alguns episodios, notadamente um jantar de gala, mais uma scena de transição entre a peça propriamente dita e a *Ariana*, opera que se representa em casa de Jourdain, em honra de Dorinère.

Dessa maneira, o librettista Von Hoffmannsthal associa ironicamente os personagens da mythologia grega, Ariana Baccho, com os da comedia italiana, Zerbinette, Arlequim e Scaramouche.

A partitura de Strauss comprehende alguns intermedios para o *Bourgeois gentilhomme*, "ouverture", entreacto, canções, musica de scena e de dansa. Quanto á musica de *Ariana*, ella é cantante e melodiosa e muito alegre tambem. O papel de Julvette, creado por mlle. Thieda Hempel, comporta um rondó á italiana.

As tres primeiras representações do *Bourgeois gentilhomme* e de *Ariana*, foram dados em caracter de gala. Depois o theatro de Stuttgart cantará, com os seus proprios recursos, uma "semana Strauss", comprehendendo entre outras operas: *Ariana*, *Fogueira de S. João*, *Salomé*, *Elektra*, e o *Cavalleiro da Rosa*.

O SUCCESSOR DE MASSENET

A Academia de Bellas Artes de Paris escolheu para successor de Massenet um dos seus mais illustres discipulos, Gustave Charpentier, o festejado autor da opera *Louise*, cantada pela primeira vez na Opera Comica, em 1900, e de outras muitas obras de merito. Quando esteve na Escola de Roma, escreveu uma fuga symphonica, *Impressions d'Itali*, que mereceu as mais enthusiasticas referencias dos grandes mestres da musica, naquelle tempo.

Varias noticias, nacionaes e estrangeiras

THEATRO MUNICIPAL — Repete-se amanhã, no Municipal, de novo, a peça do dr. Carlos Góes "O Sacrificio", que na matinée de hontem levou uma bella concorrencia ao nosso primeiro theatro.

— Continuam com grande actividade os ensaios da "Flor Obscura", peça do sr. Lima Campos.

THEATRO S. PEDRO — A revista "Que ha de novo?" tornou-se popular e todas as noites muito applaudida.

A revista póde considerar-se uma das melhores que têm sido representadas nos ultimos tempos, pois que sendo uma revista de costumes agrada a toda a gente. A graça da revista "Que ha de novo?" é sã, sem sombras de pornographia.

Os scenarios e o guarda-roupa são muito vistosos. A musica, original do maestro Manoel Benjamim, agrada ainda aos mais exigentes e a direcção da orchestra está confiada ao maestro Luz Junior.

THEATRO APOLLO — Foram estraordinarias as enchentes que o Apollo teve hontem com a opereta portugueza "O Fado", peça que tem um cartaz enorme no Rio de Janeiro, desde que a companhia Ruas a poz em scena no Recreio quando ali esteve.

O enthusiasmo de hontem no Apollo foi uma nova consagração da peça. Todas as situações da bella opereta foram applaudidissimas e o terceiro acto, o melhor de todos, de verdadeira comedia, manteve a platéa em estrondosa gargalhada, da primeira á ultima scena.

Hoje repete-se "O Fado" em todas as sessões.

THEATRO RECREIO — Em beneficio da Sociedade Hespanhola de Beneficencia effectua-se hoje no Recreio um espectaculo de primeira ordem, representando-se "Mancheia de rosas", "Gigantes y Cabezudos" e "Las Bribonas".

Deve encher-se á cunha, hoje, o popular theatro da rua do Espirito Santo.

PALACE THEATRE — Grandioso espectaculo o de hoje no Palace Theatre. Nelle tomam parte todos os melhores numeros da troupe em que se destaca o intitulado Circo Tschernoffs, que conquista todas as noites numerosos applausos.

ROYAL CINE — Dedicada ás senhoras suburbanas, faz hoje a sua festa no Royal Cine a applaudida actriz Alzira Leão, com a representação da famosa peça de D. Joaquim Dicenta, "João José".

A beneficiada fará o papel de Rosa, uma das suas melhores creações.

THEATRO MAISON MODERNE — Ha hoje no Maison Moderne duas importantes estréas: La belle Miss Maud Darling e Regina Boni.

Alem desses dois attractivos, tomam parte no espectaculo todos os outros artistas que formam o elenco da magnifica troupe que ali trabalha.

THEATRO S. JOSE' — Com as de hoje completa trinta e cinco representações consecutivas a hilariante burleta revista "O cachorro da mulata", um dos mais recentes successos do theatro por sessões.

Hoje, certamente, o S. José vae encher-se de novo á cunha em todas as sessões.

CINEMA RIO BRANCO — Duas ultimas representações da revista "1400 contos" nos dará hoje o Rio Branco.

Escusado é dizer que o Rio Branco se encherá hoje por mais tres vezes.

"Não se impressione" — Subirá brevemente á scena do Apollo a nova revista de Carlos Bittencourt e Cardoso de Menezes, "Não se impressione", que já se acha em ensaios de apuro.

A musica para essa revista foi escripta pelo maestro Luz Junior.

EDUARDO ANGHINELLI — Realiza-se hoje, ás 4 horas da tarde, no salão do "Jornal do Commercio", a audição gratuita que o pianista italiano E. Dino Anghinelli offerece á imprensa e aos artistas.

TOURNE'E MAIERONIS — Nos primeiros dias de dezembro p. v. dará um pequeno numero de espectaculos no Theatro Lyrico o Cav. A Maieroni, medium telepathista e auto suggestionador, que alcançou nos centros scientificos de Londres, Berlim e New-York grande fama e celebridade. A mais das experiencias physio-psychologicas de telepathia e suggestão mental, o Cav. Maieroni, coadjuvado pela sua excellente e numerosa troupe, exhibirá um completo espectaculo variadissimo de magia branca, prestidigitação, occultismo e illusionismo.

COELHO NETTO — Esta semana teremos no Theatro Municipal a festa em homenagem a Coelho Netto, autor de "O Dinheiro", a peça que tão grande exito alcançou naquelle theatro na presente temporada.

Os seus amigos e admiradores preparam-lhe uma grande manifestação, e o publico certamente levará com a sua presença o apoio do seu concurso e admiração.

Será representado pela ultima vez "O Dinheiro".

"SOEURS DE JASSY" — Um numero deveras original é o que se estreou ha dias no "Maison Moderne", reforçando assim o programma do popular café-concerto da empreza Paschoal Segreto.

"Soeurs de Jassy" são duas artistas elegantes, irmãs gemeas, dando no seu "duo" uma combinação de dansas interessantes, que fazem as delicias dos numerosos "habitués" do "Maison".

Sendo assim, será certo que esta attracção não sairá tão cedo do cartaz daquelle theatro.

"*NA ZONA...*" — A peça de Cinira Polonio, que estava annunciada para proximamente occupar o cartaz do S. José, não mais será levada á scena nesse theatro.

A autora resolveu interromper-lhe os ensaios, por motivos que espontaneamente pretende explicar.

O que vae pelos cinemas e outras casas de diversões

Todos os cinemas do Rio reformam hoje os seus programmas, dando-nos films novos.

O *PARISIENSE*, que é o mais antigo de todos, annuncia dois trabalhos cinematographicos sob os titulos "Na prisão dourada" e "Casamento de estylo moderno", este ultimo da acreditada fabrica Nordisk.

Seguem-se-lhe, por antiguidade, o *PATHE'*, estreando "A terra que arde", da Cines; "O Pathé Jornal" de reportagem cinematographica; "Quando as rosas murcham" da Vitagraph; "Pequenas causas", de Gaumont, e "Bébé bem feitor", pelo pequeno Abelardo.

No *ODEON* exhibem-se pela primeira vez: "Britannicus", tragedia de Racine, pela fabrica Pathé; "Eclair Jornal", repositorio de actualidades; "Pupila dos olhos", da Vitagraph; "Bertholdinho relojoeiro", de Gaumont e Max Linder no "Pequeno Romance".

No *AVENIDA* ha, em primeira mão, "Uma nuvem passageira", "O tentinhão", Madame da moda", "Desvario de esposa", "O casamento da Luizinha" e "A guerra dos Balkans", e teremos no *IRIS* á rua da Carioca, "Um falso alarme", "Casamento ao estylo moderno", "Festa de Robinet", e "Na prisão dourada", quantro fitas novas.

O *CHANTECLER* annuncia: "Rainha da noite", "Gavroche vae á festa", "Guerra dos Balkans", "As sete filhas do professor Stow", "Chantage mundana", "Petronilha ganha o grande steeple" e "Holland Earlo, acrobatas comicos.

O popular e bem frequentado *IDEAL* tem para primeiras projecções: "Britannicus", "Desvario de uma esposa", "Max Linder no pequeno romance", "Terra que arde", e "A guerra nos Balkans, films escolhidos, como sempre criteriosamente e o *PARIS*, praça Tiradentes, como estréas de sensação dará "Um casamento á moderna", "Um rebate falso", "Na prisão dourada" e como extra, mas só na *matinée*, "A pesca de Robinet".

As corridas de hontem no Derby-Club

A energia com que ora se está havendo a directoria do Derby-Club, no sentido de fazer com que as suas corridas sejam honestamente disputadas, acabados os arranjos por que ha pouco primavam as suas reuniões, produziu já hontem os seus resultados.

E' verdade que nem em toda linha isso se deu, de sorte que lhe não podemos dispensar todos os elogios que quizeramos. O pareo "Derby-Club" constituiu um colossal escandalo e a propria directoria do Derby foi a primeira a reconhecel-o, tomando a respeito providencias immediatas.

Mas justamente essas providencias desgostaram enormemente os *turfmen*, pois si por um lado foram acertadas, por outro o não foram de maneira alguma.

O que houve no pareo foi um indecente tribofe, em que Villeta estava destinada a fazer o peor papel, não figurando.

Para isso, saindo mal, seu jockey, afim de apparentar o assalto que fazia ao bolso do publico, approximou-se dos adversarios. E uma vez conseguido esse desideratum, não mais se incommodou. A egua quiz passar varias vezes para a frente e elle tantas outras vezes a soffreou, de modo a esbarral-a completamente em toda a recta opposta. Desgarrou depois na ultima curva e acabou perdendo para Yayá e Martha, de accôrdo com os seus desejos.

A decisão da directoria, annullando o pareo, foi justa. Mas porque annullal-o para todos os effeitos? Que culpa tiveram os proprietarios de Yayá e Martha, si o jockey Torterolli lhes quiz dar os premios de presente? Si Yayá e Martha disputaram, como ficou provado, era evidente que a directoria estava no direito de annullar a carreira, mas nunca de annullal-a para os effeitos do premio.

Afóra isso, houve um tanto de clemencia de sua parte na punição do deliquente, suspenso apenas por tres mezes, quando devia ter a matricula immediatamente cassada.

No mais, a reunião foi boa e agradou, cabendo as honras do dia ao jockey Gibbons, que levantou com Mas d'Azil, o estupendo filho de Perth, a principal prova do dia, batendo o resistente Condor e o ligeiro Campo Alegre, que entrou distanciado.

Nesse pareo, Zalazar foi com o filho de Neapolis de encontro á cerca interna, contundindo-se fortemente na perna direita. Tal incidente foi, porém, meramente casual, nada tendo no caso o jockey de Condor, como a principio constou.

Os pareos restantes foram ganhos por Domingos Ferreira com My Dear e Helios, Aurelio Olmos com Nero, Torterolli com Cygne Aimé, Zalazar com Cyllene e Dinarte Vaz com Ben.

Não obstante a excellencia do programma, que despertara nas rodas turfistas o maior interesse, a concorrencia foi pequena.

Esse facto concorreu para que tambem o jogo se resentisse, passando pela casa das apostas apenas 97:895$, incluindo o pareo nullo.

O *starter*, sr. Apollinario de Carvalho, esteve muito feliz. Deu as saidas sempre paradas e si alguns animaes foram prejudicados ou sairam mal, não foi certamente por culpa sua.

— A corrida começou por uma disputa interessantissima entre Peralta, Audacioso, Cygne Aimé e Lunatica, que chegaram ao vencedor debaixo de um *pau roxo*...

Não obstante o lastimavel estado em que se encontra, Cygne Aimé foi o heroe da carreira, feita em pessimo tempo e que elle ganhou com desesperado esforço, de modo a se defender da energica atropelada que lhe mo-

CASA MARCELLINO

Os proprietarios deste estabelecimento participam ás suas distinctas freguezas, que hoje, 25 do corrente, inauguram uma REAL E VERDADEIRA liquidação de todos os artigos de seu variado sortimento. Todas as mercadorias terão o desconto de 20 °|. e os saldos soffrerão maiores abatimentos. Só as vendas a dinheiro gosarão dessas vantagens.

RUA GONÇALVES DIAS, 68 (Proximo á rua do Ouvidor)

veram, em electrizante luta, no final, Audacioso e Peralta, respectivamente 2º e 3º collocados.

Além disso, varios incidentes se desenrolaram no pareo, um tanto anormaes e entre os quaes devem ser citadas as passagens por dentro que tiveram a felicidade de encontrar Cygne Aimé ao bater Peralta e Audacioso e depois Peralta ao emparelhar com Audacioso.

— Conforme as nossas previsões, o 2º pareo forneceu um bellissimo e emocionante triumpho ao potro My Dear, que Domingos Ferreira dirigiu com uma habilidade e uma coragem inegualaveis. [illegible]

[illegible] fóra de combate.

Não fora a proficiencia de Domingos Ferreira e tal partida se aproveitaria Herrera, que, ainda no final, se revelou de uma inepcia a toda prova, [illegible] ataque de My Dear.

O filho de Minestead produziu uma performance notavel e si não fosse ter sido tão violentamente desgarrado, [illegible] teria ganho perfeitamente á vontade.

Os demais concorrentes não estiveram na carreira.

— Ainda segundo as nossas previsões, o 3º pareo foi ganho por Yayá. Mas isso devido ao jockey que dirigiu Villeta e que fez prodigios para perder a carreira, dando-a de presente á eguinha do Stud Excelsior.

[illegible]

Irrisorio! Absolutamente irrisorio!

— Helios, sob a direcção de Domingos Ferreira, foi o heroe do pareo "Rio de Janeiro".

Confirmando a confiança que nelle depositara o publico, o irmão de Maestro tomou a vanguarda cem metros depois do pulo e uma vez na frente, zombou dos esforços dos seus fraquissimos adversarios, rebocando-os até ao vencedor sem a minima difficuldade.

Domingos Ferreira, conduzindo-o, houve-se com a sua habitual galhardia, de modo a fazer jús aos significativos applausos que recebeu dos seus admiradores.

Dos animaes que se apresentaram a medir forças com o filho de Winkfield's Pride, só Pyr e Primorosa figuraram mediocremente, o primeiro perseguindo-o, embora sem resultado na primeira parte do percurso, e a segunda, que si não desgarrasse na ultima curva, teria sido certamente a segunda collocada na carreira.

Os concorrentes restantes nada fizeram, sendo para salientar que Pompéa entrou manca e Violeta distanciada.

— Muito movimentado e por isso mesmo muito lindo foi o pareo "Velocidade", ganho emocionantemente e em magnifico estylo pelo cavallo Nero, que, confirmando as suas ultimas e rapidas melhoras, portou-se muito honrosamente, obtendo uma das mais bellas victorias da presente temporada.

Dirigido em bem calculado alcance por Aurelio Olmos, o pensionista do Stud Emissario produziu uma correcta e indiscutivel *performance*, evidenciando, com grandes sobras, a sua superioridade sobre os animaes que o enfrentaram.

Correu sempre em ultimo e quando avançou foi para fazer uma chegada de leão, derrotando de passagem todos os seus competidores, aproveitando-se por tal fórma energicamente, das varias peripecias que se desenrolaram na disputa da carreira.

Hebréa, a fiel eguinha do Stud Lyrico, sustentou com Iris forte luta e acabou por dominal-a, entrando em bom segundo, a dois corpos do vencedor.

Garoto, feito favorito nas apostas, não correspondeu á espectativa do publico. Correu sempre em 2º e terminou em mau 4º, batendo apenas o *fraquissimo* Humaytá.

— O sexto pareo foi ganho ainda por um nosso favorito: o excellente cavallo Cyllene, que fez precisamente uma corrida identica á de Nero, no pareo anterior.

O filho de Melton largou mal, e, melhorando progressivamente de posição, acabou, depois de lutar com um por um dos seus adversarios, por batel-os a todos, numa investida final verdadeiramente formidavel.

Dirigiu o vencedor o habil jockey Zalazar, que se houve com excepcional maestria, pois não fôra a sua energia e certamente o pensionista do Stud Calopim não conseguiria ganhar de Ophyr.

Ademais, a carreira foi muito apreciavel, já pelos incidentes havidos durante a sua disputa, e nos quaes figuraram Saragoza, Phariseu e Discordia, já pelo modo correcto por que os jockeys se portaram, defendendo a victoria palmo a palmo.

Saragoza demonstrou ter melhorado sensivelmente, e Ophyr, obtendo um optimo segundo, deu mostras, mais uma vez, de ser um animal de muito boa classe.

— O pareo *Dr. Frontin*, que marcava o sensacional e novo encontro de Mas d'Azil e Condor, com o accrescimo do velocissimo Campo Alegre, forneceu uma brilhante e inesperada victoria ao primeiro desses cavallos, hontem melhor conduzido por Gibbons, que ha oito dias, no Jockey, quando empatou com Condor.

A corrida foi valentemente disputada, occupando, um por um, a vanguarda, os tres contendores. O primeiro a gozar dessa vantagem foi Condor. Mas Campo Alegre o não deixou folgar nessa posição um só instante e não socegou emquanto não assumiu o commando do lote.

Pouco tempo, entretanto, esteve na frente o **filho de Neapolis**. Mas d'Azil, logo em seguida, passou tambem por elle e obteve, ao contrario do que esperava o publico, um facilimo triumpho, deixando Condor a tres corpos.

— Ben, provando á evidencia que não fizera empenho de victoria, quando ha oito dias, no Jockey, perdera para Odalisca, Olivette e o mesmo Radium com que hontem correu, levantou com uma perna ás costas o ultimo pareo da reunião.

Mas que quer o publico? Desta vez não foi o honesto Torterelli o seu piloto e sim Dinarte Vaz, que se portou com a mais absoluta correcção, fazendo jús aos applausos que recebeu.

Ouvido correu bem no final e obteve um optimo segundo.

RESULTADO GERAL

1º pareo—*Supplementar*—1.500 metros—Premios: 1:500$ e 300$000.

CYGNE AIME'

nos, França, por Le Sagittaire e Cypris, do Stud Oriental, jockey Torterolli, 52 kilos, em. 1º

Audacioso, m., c., 3 annos, Inglaterra, por Fair Star e My Enchanter, do Stud 2 de Fevereiro, jockey Olmos, 52, em. . . . 2º

Peralta, m., z., 2 annos, França, filho de Rataplan e Castillone, do dr. Lima Rocha, jockey Zalazar, 52, em. 3º

Lunatica, Herrera, 52. 0

Não correram Embaixador e Rio Claro.

Tempo: 101 3|5.

Movimento do pareo: 4:619$000.

Rateios: Cygne Aimé em 1º, 18$200; dupla com Audacioso (34), 28$600.

Saída muito facil e absolutamente parada. Mas os pilotos de Audacioso, Lunatica e Cygne Aimé estranharam esse facto extraordinario e o resultado foi que se deixaram ficar logo no pulo, emquanto Peralta, conduzido por Zalazar, fugia na vanguarda.

Alcançada a recta opposta, a ordem era Peralta, Audacioso, Cygne Aimé e Lunatica. Proximo ao portão do Itamaraty, o filho de Le Sagittaire arrancou, e, passando de passagem pelos dois da frente, assenhoreou-se do posto de honra, abrindo luz de quatro corpos.

Ao ser virada a derradeira curva, Peralta voltou a carga e emparelhou com Audacioso, offerecendo-lhe luta, que se prolongou muito renhida durante toda a recta final. Ambos esses animaes forçaram desesperadamente sobre Cygne Aimé, mas sem resultado. Sob o impiedoso chicote de Torterolli, o ex-pensionista da Coudelaria Brasil acabou triumphando por corpo e meio, embora em tempo detestavel.

Audacioso bateu Peralta por meio pescoço e Lunatica foi a bagageira.

O vencedor foi importado pelo dr. Lineu de Paula Machado e é tratado por Americo de Azevedo.

2º pareo—Extra—1.500 metros: Premios: 1:500$ e 300$000.

MY DEAR, m., c., 2 annos, Inglaterra, por Minestead e Valeria, do Stud Incitatus, jockey Domingos Ferreira, 51 kilos, em. . . . 1º

Tzar, m., c., 2 annos, Inglaterra, por King's Messenger, da Coudelaria Brasil, jockey Herrera, 52, em. 2º

Senado, m., z., 2 annos, França, por Gingal e Lavande Ambrée, do sr. Bernardino de Andrade, jockey Zalazar, em. 3º

Ruth, Olmos, 51. 0

Carmita, Fiuza. 0

Galeno, Dinarte, 51. 0

Não correu Phenoméne.

Tempo: 98" 1|5.

Movimento do pareo: 9:496$000.

Rateios: My Dear, em 1º, 23$300; dupla com Tzar (23), 19$200.

Alinhados os competidores, o *starter* fez levantar o apparelho em occasião feliz. Mas ainda nova vez os jockeys estranharam esse acontecimento, e, emquanto Tzar e My Dear se destacavam nos primeiros postos, os outros largavam com regular atrazo, especialmente Galeno, que ficou logo fóra de combate.

Aproveitando-se dessa vantagem, o ligeiro pensionista da Coudelaria Brasil abriu luz sobre o lote, seguindo-o a dois corpos My Dear.

No fim da recta do rio, o pilotado de Domingos Ferreira, desenvolvendo bellos galões, emparelhou com Tzar e offereceu-lhe luta.

Ao ser feita a ultima curva, My Dear desgarrou consideravelmente, parecendo desde logo ter ficado fóra de combate, tão grande foi o claro aberto entre elle e Tzar.

Mas Domingos Ferreira não perdeu a calma, e, instigando o robusto potro do Stud Incitatus, lançou-o no final com decisiva energia, de modo a conquistar um dos seus mais lindos triumphos, por differença de palheta.

O 3º, a 4 corpos, não figurando os demais.

O vencedor foi importado por Carlos Coutinho, sendo seu tratador Eduardo Ferreira.

3º pareo—Derby-Club—1.609 metros—Premios: 1:500$ e 300$000.

YA'YA', f., c., 4 annos, Rio Grande do Sul, por Oder e Saphyra, do Stud Excelsior, jockey Domingos Suarez, 50 kilos, em. . 1º

Martha, f., z., 4 annos, Rio Grande do Sul, por Oder e India, do Stud 12 de Maio, jockey Olmos, 51, em. 2º

Villeta, f., z., 6 annos, Rio Grande do Sul, por Nicklausses e Priá, do Stud Paolano, jockey Torterolli, 53, em. 3º

Indiana, Fiuza, foi retirada da raia.

Movimento do pareo: 11:316$000.

Devido ao *starting-gate*, que não funccionou bem, a saida foi apenas soffrivel, zarpando na frente Yayá, seguida de Martha e Villeta.

Ao ser virada a primeira curva, a ultima, desenvolvendo a sua grande velocidade, approximou-se de Martha. Mas Torterolli, o honesto *gazolina*, o inatacavel gazolina, prendeu-a toda a corrida, esbarrando-a escandalosamente na recta opposta, e ainda por cima deixou-se desgarrar na ultima curva, mais escandalosamente ainda, de modo a ficar fóra de combate.

Todavia, mesmo assim, a pretinha poderia ter conseguido o segundo logar, si o quizesse o seu *correctissimo* jockey. Este, porém, pouco se incommodou com tal collocação.

O tribofe era Yayá, dupla com Martha, e tinha que vingar de qualquer maneira.

A directoria do Derby annullou o pareo, e ao jockey Torterolli applicou a phantastica penalidade de 3 mezes de suspensão!!!

Quarto pareo—Rio de Janeiro—1.500 metros—Premios: 1:500$ e 300$000.

Helios, m., a., 2 annos, França, por Winkfield's Pride e Blue Mark, do dr. Peixoto de Castro, jockey Domingos Ferreira, 52 kilos, em. 1º

Pyr, m., c., 4 annos, Republica Argentina por Orviedo e Argentina, da Coudelaria Pará, jockey D. Suarez, 52, em. . . . 2º

Primorosa, f., a., 3 annos, Inglaterra, por Long Tom e Morlande, da Coudelaria Esperança, jockey Dinarte, 52, em. . . . 3º

Hollanda, Tavares, 52. 0

Milonya, Fiuza, 52. 0

Pompéa, Olmos, 52. 0

Violeta, Fernandes, 52. 0

Não correu Peralta.

Tempo: 99" 4|5.

Movimento do pareo: 12:058$000.

Rateios: Helios, em 1º, 18$900; dupla com Pyr (13), 20$300.

Saida ligeiramente demorada, devido á indocilidade de Primorosa, Pompéa e Milonga, mas aproveitada em excellente occasião.

Hollanda foi a primeira a sair. Cem metros após, Helios tomou-lhe o posto de honra e seguido de Pyr, puxou a corrida, emquanto os cinco animaes restantes galopavam em grupo compacto, salvo Pompéa, que largara em ultimo.

No inicio da recta opposta, Primorosa desvencilhou-se dos seus adversarios e, occupando o 3º logar, perseguiu Pyr, que continuava firme, a dois corpos de Helios.

Na recta do rio, a filha de Long Tom avançou bastante, approximando-se de Pyr, que já vinha tocado. Ao dobrar, porém, a ultima curva, a egua desgarrou e perdeu consideravel terreno, deixando que por ella passassem Hollanda e Milonga.

Emquanto isso, o lindo irmão de Maestro ganhava folgado por um corpo, sustentando Pyr, tambem facilmente, a segunda collocação.

Na passagem dos carros, Primorosa recuperou o terceiro posto, entrando a tres corpos de Pyr e batendo Hollanda por um corpo.

O vencedor foi importado por Carlos Coutinho e é tratado por Eduardo Ferreira.

5º pareo — *Velocidade* — 1.500 metros—Premios: 1:500$ e 300$000.

NERO, m., c., 4 annos, França, por L'Aiglon e Merelos, do stud Emissario, jockey Olmos, 54 kilos, em 1º

Hebréa, f. c., 2 annos, Inglaterra, por Opposer e Orchiess, do stud Lyrico, jockey D. Suarez, 51, em 2º

Iris, f., z., 3 annos, Inglaterra, por Diana Forget e Kliolobrnie, do stud Fluminense, jockey Herrera, 53, em 3º

Garoto, D. Ferreira, 51. 0

Humaytá, Dinarte, 51. 0

Não correu Dirigivel.

Tempo: 98 1|5".

Rateios: Nero em 1º, 45$700; dupla com Hebréa (26), 62$600.

Saida excellente, cabendo a Garoto, conduzido por Domingos Ferreira, pular ligeiramente favorecido. Mas Humaytá, o pavoroso fogueté de vintem, cortou-lhe logo a velocidade, assumindo o bastão de *leader*, logo depois.

De sorte que, no inicio da recta opposta, a ordem era Humaytá, seguido a tres corpos de Garoto, Hebréa, Iris e Nero, sendo que este, corrido de alcance, atrazadissimo.

Na recta dos 1.000 metros, Hebréa atacou o representante do stud Aguiar, por elle passando no Itamaraty. Nessa mesma occasião tambem Iris avançava e passando por Garoto, offerecia, no extremo da recta do rio, luta á eguinha do stud Lyrico. Nero, ainda em ultimo, approximava-se.

Alcançada a recta final, o *leader* entregou-se, por elle passando Iris e Hebréa, em electrizante peleja.

Foi quando surgiu por fóra, admiravelmente instigado, o chegador filho de L'Aiglon, que, passando de passagem pelas duas eguas, occupou por seu turno a vanguarda que não mais perdeu, até triumphar brilhantemente por corpo e meio.

Nos 1.700 metros, Hebréa dominou completamente Iris e derrotou-a por dois corpos.

Humaytá succumbiu covardemente, sendo ainda batido por Garoto.

O vencedor foi importado por Carlos Coutinho e é tratado por Braulio Cruz.

6º pareo — *Itamaraty* — 1.700 metros — Premios: 2:000$ e 400$000.

CYLLENE, m., c., 3 annos, Inglaterra, por Melton e St. Victoire, do stud Galopim, jockey Zalazar, 52 kilos, em 1º

Ophyr, m., z., 3 annos, Inglaterra, por Galashiel's e Century Queen, do stud Vinte de Janeiro, jockey D. Ferreira, 51, em 2º

Saragoza, f., z., 5 annos, Argentina, por Ovacion e Hierba Dulce, da Ecurie España, jockey Suarez, 50, em . . . 3º

Discordia, Herrera, 53. 0

Phariseu, Gibbons, 50. 0

Quo Vadis?, Dinarte, 51, parado 0

Tempo: 111 1|5".

Movimento do pareo: 16:677$000.

Rateios: Cyllene em 1º, 22$000; dupla com Ophyr (34), 32$800.

Saida prompta, pulando na frente Saragoza, pela qual passaram, quasi que immediatamente, Ophyr e Discordia. Phariseu firmou-se em 4º e em ultimo Cyllene.

No Itamaraty, a pilotada de Herrera procurou passar por Ophyr. Mas o cavallo resistiu ao seu embate e continuou no posto de honra.

Na recta do rio, Cyllene, melhorando a pouco e pouco, passou por Phariseu e atacou Saragoza, que derrotou logo a seguir. Acto continuo, offereceu ainda luta a Discordia, derrotando-a egualmente, de modo a approximar-se de Ophyr.

Emparelhados os dois cavallos, a luta tornou-se bellissima, prolongando-se indecisa toda a recta final, sem que qualquer dos dois contendores lograsse obter a minima vantagem.

Cyllene destacou-se, porém, nos ultimos momentos, e num grande arranco final, terminou por sobrepujar o seu temivel adversario, deixando-o a meio pescoço.

Saragoza, não obstante pela primeira vez correr em turma forte, produziu bôa carreira, conquistando excellente terceiro.

O vencedor foi importado por Carlos Coutinho e é tratado por A. Zalazar.

7º pareo — *Dr. Frontin* — 1.750 metros—Premios: 2:500$ e 500$000.

MAS D'AZIL, m., c., 4 annos, França, por Perth e Malmaison, do sr. Léon Davenas, jockey Gibbons, 50 kilos, em . . . 1º

Condor, m., c., 3 annos, Inglaterra, por Flor di Cuba e Proude Peggy, jockey D. Ferreira, 54, em 2º

Campo Alegre, m., a., 6 annos, Republica Argentina, por Neapolis e Genny, do stud Campo Alegre, jockey Zalazar, 53, em 3º

Tempo: 111 1|5".

Movimento do pareo: 14:582$000.

Rateios: Mas d'Azil em 1º, 26$200; dupla com Condor (12), 17$300.

Saida demoradissima, mas regular.

Condor e Campo Alegre, em desesperada luta, occuparam a vanguarda, saindo a tres corpos Mas d'Azil. Essa luta prolongou-se até á primeira curva, quando Domingos Ferreira soffreou o seu pilotado, deixando escapar-se o ligeiro filho de Neapolis, que abriu luz de tres corpos.

Logo a seguir, Mas d'Azil, forçando, atacou Condor, por elle passando nos 1.200 metros, o que tambem fez a Campo Alegre, pouco depois do Itamaraty.

Na recta do rio, Condor voltou á carga sobre o cavallo platino, derrotando-o e occupando o segundo logar, para approximar-se de Mas d'Azil.

Dobrada a ultima curva, o filho de Flor di Cuba chegou a emparelhar com o filho de Perth. Mas, Mas d'Azil corria folgado e quando bem aprouve ao seu jockey, desvencilhou-se do seu adversario, para ganhar esbarrado por tres corpos.

O vencedor foi importado por Léon Davenas e é tratado pelo mesmo.

8º pareo — *Excelsior* — Premios: 1:500$ e 300$000.

BEN, m., c., 4 annos, França, filho de Romanoff e Bataille, do stud Botafogo, jockey Dinarte, 51 kilos, em 1º

Ouvidor, m., c., 3 annos, França, por Darley Dale e Algarade, do sr. Albano de Oliveira, jockey Suarez, 52, em . . . 2º

Radium, m., c., 7 annos, França, por Prince Hampton e Dorée Hive, do stud Radium, jockey D. Ferreira, 53, em 3º

Olivette, Olmos, 50. 0

Veneza, Fiuza, 51. 0

Tempo: 108 2|5".

Movimento do pareo: 15:047$000.

Rateios: Ben em 1º, 49$400; dupla com Ouvidor (34), 101$700.

Dada a saida, Veneza deu uma vira-volta, razão por que largou prejudicada, ou melhor, positivamente fóra de combate.

Correndo admiravelmente bem em raia pesada, o cavallo Ben tomou a ponta, seguido de Olivette, Radium e Ouvidor.

Em frente ás archibancadas, Olivette investiu contra o *leader*, conseguindo desalojal-o da principal posição no inicio da recta opposta. Pouco tempo, porém, esteve a filha de Perth na vanguarda. Cem metros depois, o pensionista do stud Botafogo retomava o primeiro posto e uma vez na frente, ganhou por tres corpos, á vontade.

O segundo logar foi titanicamente disputado entre Radium e Ouvidor, obtendo-o o ultimo, por meio corpo.

Olivette a quatro corpos e Veneza ultima.

O vencedor foi importado por Carlos Coutinho.

ANTIMIGRANINA

O melhor remedio para o estomago

Facilita a digestão e evita:

Azias, Dyspepsias, Enxaquecas, etc.

Sociaes

Datas intimas

Passou hontem o anniversario do dr. Carlos Seidl, illustre director da Saude Publica.

* Faz annos hoje o sr. Waldemar da Silva Torres, que, por isso, será muito cumprimentado.

* Fez annos hontem a sra. d. Leonor Monteiro da Silva, esposa do distincto clinico dr. Francisco Pedro Monteiro da Silva.

* A senhorita Clara de Souza Penna, fez annos hontem, tendo, por este motivo, sido muito felicitada.

* Faz annos hoje o dr. Passos Miranda, que, na Camara dos Deputados, deixou varios traços da sua mentalidade culta, durante os nove annos em que, naquella casa do Congresso, representou o Pará.

* * *

Viajantes

E' esperado hoje, pelo paquete *Araguaya*, o sr. Fritz Bussemann, socio da importante firma de nossa praça, Eugenio Meyer & C.

* No Hotel familiar Globo, hospedaram-se hontem os srs.: José Pinto de Almeida, Antonio Pereira da Silva, José Nogueira Noronha, João C. Coelho, José Andrade Filho, José Andrade, Manoel Dias, Alberto Bonfiglioli, Carlos Winyeter, Domingos Ribeiro de Rezende e dr. A. A. Ribeiro de Almeida.

* * *

Manifestações

O dr. Pedro A. Pinto teve hontem a agradavel surpresa de receber em sua residencia uma commissão de pharmaceutandos, que ali foi fazer-lhe entrega de uma lembrança e despedir-se do mestre.

Falou o diplomado Martinho Portocarrero que, em breve allocução, agradeceu ao distincto professor os seus esforços durante o anno lectivo.

O dr. Pedro Pinto agradeceu a prova de consideração dispensada pelos seus discipulos.

* * *

Fallecimentos

No cemiterio da Penitencia foi sepultado hontem o dr. João Pedro de Aquino, casado, de 68 annos de edade, tendo saido o feretro da rua Barão de Mesquita n. 766, ás 4 horas da tarde.

* Realizou-se hontem, no cemiterio de São João Baptista, o enterro do dr. Olympio Giffening von Niemeyer, casado, de 71 annos de edade, tendo saido o feretro da rua Marquez de S. Vicente n. 138, ás 5 horas da tarde.

* Falleceu, á rua Barão de Petropolis n. 224, e foi sepultado hontem, no cemiterio de São Francisco Xavier, Ernesto Kladt, de 11 annos de edade.

O saimento realizou-se ás 4 horas da tarde.

CAPSULAS

de estanho para garrafas, rolha de cortiça e cortiça em planchas

Casa Delphim — Preços resumidos

Rua Assembléa, 58

DENTIÇÃO DAS CREANÇAS

Matricaria de F. Dutra

3 A 3

De 3 mezes a 3 annos é que as creanças devem usar a Matricaria de F. Dutra. Todas as mães de familia que derem a Matricaria aos seus filhos durante este periodo podem ficar tranquillas que a dentição se fará sem o menor incidente.

Excellente remedio inoffensivo para a dentição das creanças e cuja efficacia é attestada por mais de 200 medicos brasileiros, este medicamento faz desapparecer os soffrimentos das creancinhas, tornando-as tranquillas, evita as desordens do estomago, corrige as evacuações, cura a febre, as colicas, a insomnia e todas as perturbações da dentição.

As creanças que usam a Matricaria não criam vermes e tornam-se alegres fortes e sadias.

Encontra-se em todas as pharmacias e drogarias da capital e do interior

Inventor e fabricante **F. DUTRA**

Cuidado com as falsificações

DEPOSITO GERAL DO FABRICANTE:

DROGARIA PACHECO

RUA DOS ANDRADAS NS. 59 e 65—Rio de Janeiro

NÃO

comprem saias ou costumes sem ver a grande variedade de modelos a preços mais baratos 50 °|° do que em outra casa. Grande officina de costuras, dirigida pelo habil "tailleur pour dames" João Silva; recebem-se fazendas a feitio. — Rua da Carioca n. 48, sobrado — SAIA ELEGANTE. 3180

GRAVATAS — Bello sortimento — Formosinho — Gonçalves Dias, 64.

AO COMMERCIO E COMPANHIAS —Ide almoçar no "Restaurant Universal" á Avenida Rio Branco 19, em frente ao Lloyd Brasileiro. Serviço de 1ª ordem, preços modicos, o unico mais perto.

A todo momento que desejes, podeis organizar a vosso gosto em vossa propria casa os mais attrahentes Bailes e Programmas de Concertos muzicaes e ouvir com a maior perfeição e agrado, Canções, Operetas e Operas pelos mais famosos artistas do mundo! e sem dispendios de dinheiro se possuirdes um MIRAPHONE FAULHABER e um repertorio de discos FAVORITE FAULHABER—os unicos perfeitos e mais duraveis e preferidos na actualidade.—Novos catalogos á disposição na casa Faulhaber & C., rua da Constituição, 36, rua Marechal Floriano, 119—Rio de Janeiro—e rua Halfeld, 139, Juiz de Fóra.

Venda de fim de anno

20 °|o de desconto em todas as joias, prataria, e relogios, faz

ISIDORO MARX

Representante da Ourivesaria Cristofle

138—OUVIDOR—138

Dentista—Dr. Alvaro Ferreira, esp. em dentaduras sem chapa, pivots, corôas etc. cons., das 9 ás 5, ás segundas, quartas e sextas. L. S. Francisco de Paula, 6. (Ed. da Phot. Academica). Attende a chamados a domicilio, preços modicos.

CAPITALE

Gravata privilegiada sob patente 7164

Correndo perfeitamente nos collarinhos modernos

VENDA

A' LA CAPITALE

161, Rua do Ouvidor, 161

Liquidação de "stock" por todo preço: rua do Ouvidor, 56 e 120; largo de São Francisco, 14. CHAPELARIA NUNES.

Luvas, Leques, Bolsas e Meias — bom gosto, variedade e sobretudo modicidade nos preços. A. Gomes, Trav. S. Francisco 38, Teleph. 2.459, em baixo do Club dos Fenianos

LEQUES — Novidades em leques finos para presentes, na casa Cavanellas. Ouvidor, 178.

Cortinas, tapetes, tecidos, reposteiros, capachos, oleados, mobilias e tudo concernente á ornamentação de casas—Quitanda, 29 e 31—D. Monteiro & C.

Estomago dyspepsia, azia, vomitos. Cura em minutos, com ZALPINUS. Qualquer pharmacia. Dep. rua Quitanda 69

"*Agua de colonia das Damas*", para o banho.—A' venda em todas as perfumarias.

Todos devem fixar bem na ideia, que, actualmente, quem mais barato vende:

Vestidos, bluzas, matinées peignoirs e tecidos de todas as qualidades!

E' A' AMERICANA

60 URUGUAYANA 62

ULTIMA HORA

Dr. Luiz Paulino Soares de Souza

A viuva, filhos, sogra, irmãos, sobrinhos, cunhados e mais parentes do sempre pranteado dr. LUIZ PAULINO SOARES DE SOUZA, profundamente consternados com o seu passamento, convidam seus amigos para o enterramento que será hoje, ás 5 horas da tarde, saindo o feretro da casa de sua residencia, á rua das Laranjeiras n. 322, para o cemiterio de S. Francisco de Paula. Desde já agradecem.

Entre todos os remedios para a DOR DE CABEÇA, não tem nenhum que se possa comparar com a

Cura de Stearns

Ella cura em poucos minutos não só a dor de cabeça mas tambem as Nevralgias, Enxaquecas o Rheumatismo e a Menstruação dolorosa.

Não aceitem outra que não seja de "STEARNS"

A' venda nas principaes pharmacias e drogarias.

Agente geral: Ernesto Schoene. Caixa postal 322, Rio de Janeiro.

AVISOS

Dr. Daniel d'Almeida. — Consultorio—rua do Hospicio n. 68; residencia, rua Paraná n. 57, moderno.

Dr. Miguel Sampaio — Molestias da pelle e syphilis, das 10 da manhã ás 3 1|2 da tarde; rua do Rosario 140, antigo 100.

SECÇÃO LIVRE

PARAHYBA DO SUL

Consta que um *moço bonito* ultimamente nomeado representante de uma nova republica está *engasgado* com a justificação para provar que não é e nunca foi monarchista.

Moço, se fôr precisa intervenção, não se esqueça do sogro, é medico e sabe manejar o *forceps*.

O poeta repentista.

O QUE SE HA DE TOMAR ?

Como **regulador da circulação** e como **depurativo do sangue**, não ha nada superior á **ASCLERINE**, os resultados trazem comsigo a convicção.

A **ASCLERINE** tira ao sangue a sua acidez, as suas impurezas e aos vasos a sua ferrugem.

Grande Premio Exposição de Bruxellas 1910.

Laboratorio e deposito geral:

PRIOU MENETRIER & C.

34. Rue des Francs-Bourgeois, PARIS

Depositario no Rio de Janeiro:

DROGARIA ANDRÉ, 11, RUA SETE DE SETEMBRO

e em todas as pharmacias

EM MADUREIRA

A pharmacia e drogaria Silva, á rua Domingos Lopes n. 306, é o estabelecimento provido de todos os accessorios precisos nos casos de soccorros urgentes. Importação das firmas mais conceituadas, possuindo o mais variado sortimento de todos os artigos de drogaria, pharmacia e os applicados á cirurgia, industria, objectos para toilette e grande deposito de remedios homoeopathas.

Tudo quanto se relaciona com o nosso ramo de commercio, se encontra em nossa pharmacia e drogaria, a preços minimos. Serviço diario e nocturno, remessa a domicilio, em grande ou pequena quantidade.

Almirante Dr. Henrique Ferreira Santos Reis, formado pela Faculdade de Medicina da Bahia, ex-chefe do Corpo de Saude da Armada

Associação bem ponderada de medicamentos regularizadores da nutrição das cellulas organicas, é o Nutrogenol, preparado pelos srs. Granado & C., preciosissimo recurso de que por diversas vezes, nas degradações sequentes á infecções profundas e em CONVALECENÇAS DEMORADAS, tenho feito uso, COM O MAXIMO PROVEITO para os doentes, o que attesto.

Dr. Henrique Ferreira Santos Reis.

Capital Federal, 4 de março de 1912.

(Firma reconhecida pelo tabellião Adrião A. P. de Figueiredo Junior.).

Attesto que tenho empregado, com extraordinario exito, a Emulsão de Scott em todas as molestias consumptivas. A meus doentinhos prescrevo sempre tal medicamento que os faz resurgir, cheios de vida, das enfermidades tão communs nesse periodo de vida.

Dr. Angelo Tavares.

Rio de Janeiro.

Depositarios — Julio de Almeida & C. e Silva Gomes & C.

Pelotas, 29 de novembro de 1907.

DECLARAÇÕES

CENTRO BENEFICENTE D. AMELIA, RAINHA DE PORTUGAL

LARGO DO MACHADO, 7

De ordem do sr. presidente, convido os srs. socios quites e constituirem a Assembléa Geral extraordinaria, que, para tratar de uma proposta de interesse social, se realizará amanhã, 25 do corrente, ás 7 horas da noite, em nossa séde social.

O 1º secretario, *Leonardo Rodrigues Pinto.* 3120

ASSOCIAÇÃO DE CLASSE DOS OURIVES FABRICANTES DO RIO

RUA S. JOSE' N. 122

De ordem do sr. presidente, convido os associados a comparecerem á 1ª assembléa extraordinaria (segunda convocação) a realizar-se terça-feira, 26 do corrente, ás 7 horas da noite, para tratar-se de assumptos de interesse social.

Rio de Janeiro, 22 de novembro de 1912. — O 1º secretario, *Ubaldo A. Calamari.* 2934

BEN∴ LOJ∴ CAP∴ LUIZ DE CAMÕES

Hoje, sess∴ mag∴ de inic∴

Secret∴, 25 de novembro de 1912. — *Castañon*, secr∴ 3197

LOTERIA DE S. PAULO

Extracções bi-semanaes

HOJE

20:000$000

Quinta-feira, 28 do corrente

30:000$000

Bilhetes á venda em todas as casas lotericas do Estado.

COOPERATIVA MILITAR DO BRASIL

ASSEMBLÉA ORDINARIA E EXTRAORDINARIA EM CONTINUAÇÃO

Tendo a commissão eleita na ultima reunião concluido os seus trabalhos, convido os srs. accionistas a se reunirem em assembléa ordinaria, em continuação, para a eleição do conselho fiscal e, em seguida, extraordinaria, para a eleição da directoria, amanhã, 25 do corrente, ás 4 horas da tarde, no Club Militar. Entrada pela rua Santa Luzia) — O presidente da assembléa, coronel *Manoel Lopes Carneiro da Fontoura.*

REAL ASSOCIAÇÃO BENEFICENTE CONDES DE MATTOSINHOS E S. COSME DO VALLE.

RUA DO HOSPICIO 314 — EDIFICIO PROPRIO

Expediente diario, de 1 ás 4 horas da tarde

Hoje, 25, ás 7 horas da noite, terá logar a sessão do Conselho Director. — *Luiz A. Vieira*, secretario. 3154

DECLARAÇÃO

Declaro que, desta data em deante, deixo de ser procurador da exma. sra. d. Claudia Emilia Lapa dos Santos. Para clareza firmo a seguinte, que vae por mim assignada.

Rio de Janeiro, 25 de novembro de 1912. — Dr. *Hermano Sayão de Bustamante.* 3184

S. B. MEMORIA AOS HEROES PORTUGUEZES E RAINHA SANTA ISABEL

SECRETARIA ACTUAL, RUA VASCO DA GAMA 19

Scientifico aos srs. socios que a sociedade mudou a sua secretaria da rua de S. José 122, para a rua acima, sendo seu expediente das 2 ás 4 da tarde. — O 1º secretario, *Alfredo Rodrigues de Almeida.* 3154

CENTRO BENEFICENTE HOMENAGEM AO CONSELHEIRO AUGUSTO DE CASTILHO

SECRETARIA, AVENIDA MEM DE SA' N. 32, EDIFICIO PROPRIO

Expediente, das 9 ás 11 horas da manhã

Sessão do conselho administrativo, hoje, 25, ás 7 horas da noite. — *Alfredo Mesquitella*, 1º secretario. 3158

FRATERNIDADE DOS FILHOS DA LUZITANIA

SEDE SOCIAL — RUA DO HOSPICIO N. 170 (EDIFICIO PROPRIO)

Expediente, das 12 ás 2 horas da tarde

Hoje, ás 7 horas da noite, sessão do conselho administrativo. Secretaria, 25 de novembro de 1912. — 1º secretario, *Manoel Joaquim Cerqueira.* 3194

LETRA PERDIDA

Ha dias passados, perdeu-se, numa das ruas desta capital, uma nota promissoria no valor de 116$000 passada a favor do sr. Eduardo Bens pelo sr. Franklin Halphed e contra o sr. Sebastião Jordão, cirurgião dentista estabelecido á rua da Carioca.

Para os fins de direito, os interessados estão agindo no sentido de inutilizal-a.

Rio de Janeiro, 23 de novembro de 1912.

A' PRAÇA

Os abaixos assignados communicam a esta Praça e aos seus amigos do interior e exterior que por instrumento de 31 de outubro proximo passado, devidamente archivado na Junta Commercial desta Capital sob n. 67531, distractaram parcialmente a Sociedade que gyrava nesta Praça sob a firma

Dale & C.

á rua d'Alfandega ns. 82 e 103, tendo se retirado da mesma firma, pago e satisfeito do seu capital e lucros o socio Francisco de Miranda Sá Sobral, conforme se verifica pelo documento acima referido.

Rio de Janeiro, 20 de novembro de 1912.

PAULO DALE.

JOÃO MIRANDA VALVERDE.

Dale & C.

por alteração do seu contracto social datado de 31 de outubro proximo passado, devidamente archivado na Junta Commercial desta Capital sob n. 67531, communicam aos seus amigos de todas as praças com as quaes mantêm relações commerciaes, que o seu negocio continúa no mesmo ramo e occupando os mesmos predios á rua d'Alfandega ns. 82 e 103 e que a sua firma social desde aquella data se compõe dos socios solidarios Paulo Dale e João Miranda Valverde, abaixo assignados. Têm a satisfação de declarar que deram interesse ao seu antigo amigo e auxiliar Carlos Alberto de Almeida e Souza, e contam com a mesma successão de obsequios da parte dos seus amigos e freguezes.

Rio de Janeiro, 20 de novembro de 1912.

PAULO DALE.

JOÃO MIRANDA VALVERDE.

S. DE S. M. LUIZ DE CAMÕES

RUA LUIZ DE CAMÕES N. 36,—EDIFICIO PROPRIO

Pagamento de pensões ás viuvas, amanhã, 26, do meio-dia ás 2 horas da tarde. — *F. G. de Andrade*, thesoureiro. 3174

GRAN∴ E BEN∴ LOJ∴ CAP∴ UNIÃO E TRANQUILLIDADE

Ses∴ Extraordinaria, Mag∴ de Inic∴ e Filia∴, terça-feira, 26 do corrente, ás horas do costume.

Ses∴ eleitoral, no dia 28 do corrente, ás horas do costume, para eleição de cargos vagos. Pede-se o comparecimento dos Ir∴ de quad∴. — O secretario, *J. P. de Souza.*

EDITAES

MINISTERIO DA AGRICULTURA, INDUSTRIA E COMMERCIO

Superintendencia da Defeza da Borracha

Concorrencia para o estabelecimento de fabricas de artefactos e de usinas de refinação de borracha

"Aviso do sr. ministro da Agricultura, em 26 de setembro de 1912:

Sr. superintendente da Defesa da Borracha. — Attendendo ás ponderações feitas por varios interessados, na concorrencia aberta para o estabelecimento de fabricas de artefactos e usinas de refinação de borracha, autorizo-vos a prorogar por trinta dias o prazo da respectiva concorrencia e substituir a letra J, n. 2, clausula 2ª, do edital relativo á mesma concorrencia, pelo seguinte:

Si houver coincidencia do prazo menor, caberá a preferencia, quanto ás usinas, á proposta que fizer o menor preço para a lavagem e refinação da borracha e, quanto ás fabricas, áquella que propuzer nas suas especificações e planos manufactureiros maior quantidade e diversidade de productos.

Paragrapho unico. A venda dos productos ao governo, nos casos previstos no art. 23, letra *d*, do regulamento de 17 de abril de 1912, nunca poderá ser feita por preço superior ao do similar estrangeiro, *cif* em qualquer porto brasileiro, em que tiver de ser feito o fornecimento.

Saude e fraternidade. — *Pedro de Toledo.*"

De ordem do sr. ministro, faço publico que no dia 30 de novembro proximo futuro serão recebidas no escriptorio desta superintendencia, no Rio de Janeiro, as propostas de todos que pretenderem estabelecer qualquer das fabricas de artefactos e das usinas de refinação de borracha de que tratam os artigos 23 a 25, capitulo unico, titulo II, do regulamento que baixou com o decreto n. 9.521, de 17 de abril de 1912.

O processo para a realização e julgamento desta concorrencia é o estabelecido nas condições seguintes:

1ª — As propostas deverão obedecer rigorosamente ao disposto nos citados artigos, que são do teor seguinte:

Art. 23. A' primeira usina de refinação de borracha seringa que se estabelecer em cada uma das cidades de Belém e de Manáos e de borracha de maniçoba e de mangabeira que se estabelecer em cada um dos Estados de Piauhy, Ceará, Rio Grande do Norte, Pernambuco, Bahia, Minas Geraes e S. Paulo, bem como á primeira fabrica de artefactos de borracha que se estabelecer em Manáos, em Belém, no Recife, na Bahia e no Rio de Janeiro, serão concedidos os seguintes premios e favores:

a) até 400:000$ em dinheiro para as usinas de refinação de borracha seringa;

até 100:000$ em dinheiro para as usinas de refinação de borracha de maniçoba e de mangabeira;

até 500$ em dinheiro para as fabricas de artefactos de borracha;

b) isenção dos impostos de importação, inclusive os de expediente, na fórma e pelos processos descriptos nos artigos 3º e 91, combinadamente, conforme o caso, para todos os materiaes, machinismos, utensilios e ferramentas necessarios á construcção e completa montagem da fabrica, bem como para todas as substancias chimicas, tecidos e materiaes diversos, combustivel e lubrificantes, indispensaveis ao custeio e funccionamento da fabrica, durante o prazo de 25 annos;

c) direito de desapropriação por utilidade publica, na fórma da legislação vigente, dos terrenos e bemfeitorias pertencentes a particulares, que forem julgados apropriados e necessarios á montagem da fabrica e ás suas dependencias;

d) preferencia dada pelo Governo para a compra dos productos usados nos serviços do Exercito, da Marinha e das repartições publicas federaes, que forem manufacturados pelas fabricas, quando possam competir em qualidade com os similares estrangeiros, sendo o contrato de fornecimento adjudicado triennalmente a cada fabrica, para aquelles de seus productos que forem classificados em primeiro logar nas exposições de que trata o artigo 95;

e) isenção de todos os impostos estaduaes e municipaes pelo mesmo prazo do favor da letra b, por ser a fabrica considerada um serviço federal.

Art. 24. Para fazer jús a estes favores, o industrial ou sociedade que pretender montar uma ou mais fabricas deverá sujeitar-se ás seguintes formalidades e condições:

1ª. Apresentar ao ministro da Agricultura requerimento prévio acompanhado dos documentos abaixo:

a) projecto de conjuncto, detalhado, das fabricas;

b) orçamento das despezas de primeiro estabelecimento;

c) memoria descriptiva na qual se declare a capacidade de producção da fabrica, os principaes objectos que se pretende fabricar, o preço minimo pelo qual se propõe a lavar e refinar a borracha, que deverá ser reduzida, para cada qualidade, a um typo unico e superior de exportação, e sejam em geral prestadas todas as informações que possam habilitar o governo a fazer um juizo seguro da natureza e importancia do estabelecimento projectado;

d) attestados e referencias que demonstrem a completa idoneidade profissional e financeira do pretendente.

2ª. Obrigar-se, no contracto que fizer com o ministro da Agricultura, á clausula da reversão, findo o prazo combinado.

3ª. Franquear ao funccionario nomeado pelo governo para a fiscalização a visita das obras, no periodo da construcção, afim de ser verificado o custo real das despezas de primeiro estabelecimento e determinado o valor do premio pecuniario, que será, em qualquer dos tres casos, egual á quarta parte desse custo, não excedendo os limites fixados na letra a, do artigo 23, bem como a visita do estabelecimento, depois de inaugurado, para que elle possa constatar, quando o julgue conveniente, que os materiaes importados com isenção de imposto são effectivamente utilizados em uso e serviços exclusivamente da fabrica.

4ª. Enviar annualmente ao Ministerio, por intermedio do referido fiscal, um quadro estatistico, no qual sejam especificados:

a) a quantidade, a qualidade e a procedencia da borracha utilizada como materia prima;

b) a especie, a quantidade e o valor dos productos saidos da fabrica para o consumo interno e para a exportação;

c) o numero de operarios nacionaes e estrangeiros effectivamente em serviço durante o anno, com especificação das respectivas categorias.

Art. 25. O premio em dinheiro será pago, logo depois de inaugurada a fabrica, no Thesouro Nacional ou na Delegacia Fiscal do Estado em que ella estiver situada, mediante autorização do ministro da Agricultura.

2ª. A escolha das propostas obedecerá ao criterio seguinte:

a) Antes de tomar conhecimento das propostas a commissão julgadora examinará a questão da idoneidade dos proponentes.

b) Dentro de tres dias depois do recebimento das propostas, serão, por edital publicado no *Diario Official*, declarados os nomes dos concorrentes julgados idoneos.

c) No segundo dia util após a publicação desse edital, ás horas nelle fixadas, serão abertas e lidas as propostas dos concorrentes julgados idoneos deante dos mesmos concorrentes e de quaesquer interessados que se apresentem para assistir a essa formalidade.

d) Cada um dos proponentes (ou seus representantes) rubricará as propostas de todos os outros, o que será tambem feito pelos membros da commissão julgadora.

e) As propostas cujos autores não forem julgados idoneos deixarão de ser abertas e serão restituidas aos interessados logo depois da publicação a que se refere a letra b.

f) Si nenhuma duvida houver sobre a idoneidade de todos os proponentes as propostas poderão ser abertas e lidas no mesmo dia do recebimento.

g) Antes de qualquer decisão sobre a esco-

Do... propostas serão ellas publicadas na... do *Diario Official*.

h) Serão excluidas da concorrencia, embora os proponentes tenham sido julgados idoneos:

I — As propostas que não estiverem de accordo com qualquer de seus pontos, com as condições estabelecidas nos artigos acima transcriptos, do regulamento de 17 de abril de 1912 ou com as exigencias deste edital.

II — As que fixarem para a montagem completa e definitiva (inauguração do estabelecimento) prazos inferiores a dous mezes para pequenas usinas e seis mezes, tratando-se de fabricas de artefactos, e inferiores a doze mezes ou superiores a vinte e quatro mezes, tratando-se de usinas de refinação.

i) Serão preferidas — para a montagem de fabricas de artefactos e de usinas de refinação — as propostas que fixarem o menor prazo, dentro dos limites acima indicados, para a inauguração final do estabelecimento.

j) Si houver coincidencia do prazo menor, caberá a preferencia, quanto ás usinas, á proposta que fixar o menor preço para a lavagem e refinação da borracha, e quanto ás fabricas á proposta que offerecer maiores vantagens para a venda de seus productos ao governo nos casos previstos no artigo 23, letra d, do regulamento de 17 de abril de 1912.

Paragrapho unico — Para esse effeito, todas as propostas deverão indicar a porcentagem minima que será cobrada na venda dos productos da fabrica sobre os preços dos productos similares estrangeiros cif em qualquer porto brasileiro.

k) Si ainda nesses pontos houver coincidencia, caberá a preferencia á que propuzer maior capital para a fundação da fabrica ou usina, o que será julgado á vista dos projectos, orçamentos e memorias descriptivas a que se referem as letras a, b, e c, — 1ª condição — do artigo 24 do regulamento de 17 de abril de 1912.

l) Os attestados e referencias demonstrativas da idoneidade dos proponentes (art. 24, 2ª condição, letra d) serão apresentados na mesma occasião em que forem entregues as propostas, mas em envolucros separados, convenientemente fechados e lacrados, trazendo cada envolucro o nome do apresentante.

m) As propostas ou requerimentos e os documentos a que se referem as letras a, b, c, 1ª condição, do art. 24, devidamente sellados e legalizados, serão apresentados, tambem, em envolucros fechados e lacrados, trazendo cada um o nome do apresentante.

n) A indicação dos prazos, preços de lavagem e refinação de borracha, porcentagem a que se refere o paragrapho unico da letra j (clausula 2ª), e do capital a que se refere a letra k (clausula 2ª), por extenso e em algarismos.

o) Os proponentes depositarão no Thesouro Nacional até o dia 29 de novembro ou na Delegacia do mesmo Thesouro em Londres, até 30 de outubro, uma caução de vinte contos de réis (20:000$) ou dez contos de réis (10:000$), para garantia da assignatura do contracto conforme se refira este á fabrica de artefactos ou a usina de refinação de borracha.

Para garantia da execução do contracto estas cauções serão respectivamente elevadas a cem contos de réis (100:000$), tratando-se de fabricas de artefactos ou usinas de refinação de borracha seringa, e a trinta contos de réis (30:000$), quando se tratar de usina de refinação de borracha de maniçoba e mangabeira.

Os documentos provando terem sido feitos os depositos para garantia da assignatura dos contractos devem acompanhar os attestados de idoneidade a que se refere a clausula 3ª.

A falta desses documentos importará tambem na exclusão da proposta, de conformidade com o estabelecido na letra e, clausula 2ª.

6ª. Perderá a caução a que se refere a primeira parte da clausula 5ª o proponente que, uma vez aceita a sua proposta, não assignar o contracto respectivo dentro do prazo de quinze dias do convite que, para esse fim, lhe será dirigido pelo *Diario Official*.

7ª. O contractante que, na data fixada em seu contracto, deixar de fazer a inauguração definitiva do estabelecimento, ficará sujeito, salvo caso de força maior, a juizo do governo, á multa de um conto de réis (1:000$) por dia de excesso até 30 dias; de dous contos de réis (2:000$) por dia de excesso além de 30 até 60; e de tres contos de réis (3:000$) por dia de excesso de 60 até 90 dias. Esgotado esse ultimo prazo, considera-se rescindido o contracto, perdendo o contractante a caução de que trata a segunda parte da clausula 5ª, ficando além disso obrigado a restituir o valor dos direitos de todos os materiaes que tiver importado com as isenções previstas na letra b, artigo 23 do regulamento de 17 de abril.

8ª. O prazo de reversão a que se refere a segunda condição do artigo 24 do alludido regulamento será de noventa annos, a contar da assignatura dos contractos, tanto para as fabricas de artefactos como para as usinas de refinação.

9ª. Na época da reversão tanto as fabricas como as usinas deverão possuir todas as installações, inclusive edificios e accessorios em perfeito estado de conservação.

10ª. As cauções a que se refere a segunda parte da clausula 5ª serão restituidas aos contractantes logo depois de inauguradas as fabricas ou usinas.

Rio de Janeiro, 29 de agosto de 1912. — *Raymundo Pereira da Silva*, Superintendente.

Em cumprimento ao determinado no aviso supra, fica marcado o dia 30 de dezembro proximo futuro para o recebimento das propostas a que se refere o presente edital.

Rio de Janeiro, 27 de setembro de 1912. — *Raymundo Pereira da Silva*, superintendente.

DEPARTAMENTO DA ADMINISTRAÇÃO DA GUERRA

REPARTIÇÃO DE COSTURAS

Distribuição de peças de fardamento ás costureiras matriculadas sob ns. 411 a 670, nos dias 25, 27, e 29 do corrente, das 11 horas ás 2 da tarde.

Findo o prazo da distribuição, serão as peças de fardamento não recebidas, incluidas em chamada subsequente.

Rio de Janeiro, 22 de novembro de 1912. — Capitão *Arlindo de Souza*, 1º official, encarregado.

AVISOS MARITIMOS

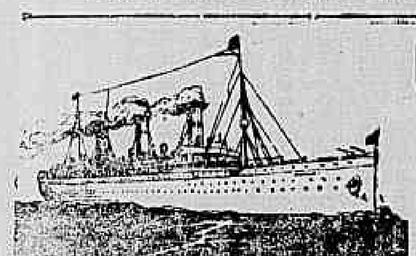

COMPAGNIE DE NAVIGATION SUD ATLANTIQUE

Linha postal franceza entre Bordeaux e America do Sul

Chegadas da Europa e saidas para o Rio da Prata		Chegadas do Rio da Prata e saidas para a Europa	
LA BRETAGNE........	a 12 de Dezembro	LA GASCOGNE........	a 3 de Dezembro
CHAMPAGNE..........	a 16 de »	LA BRETAGNE.......	a 25 de »

O PAQUETE

LA GASCOGNE

Esperado do Rio da Prata, sairá no dia 3 de dezembro para **Dakar, Lisboa, (Leixões via Lisboa, e Bordeaux.**

O PAQUETE

SAMARA

Esperado do Rio da Prata no dia 27 do corrente, sairá, depois da indispensavel demora, para **Bahia, Dakar, Lisboa, Leixões**, (via Lisboa) e **Bordéos.**

Preço da passagem de classe para **Lisboa, Leixões** (via Lisboa), **Bordéos**, 63$000, incluindo imposto e conducção para bordo.

Este paquete está dotado das melhores e mais confortaveis accommodações para passageiros de todas as classes, tendo cabines de luxo, e um numero avultado de cabines para uma só pessoa.

Tanto na 2ª classe como em **classe intermediaria** ha camarotes de duas camas.

Para cargas trata-se com o corretor da companhia, G. de Macedo.

Agentes no Rio de Janeiro:

ANTUNES DOS SANTOS & C.

Telephone 259 **Avenida Rio Branco, 14 e 16**

Santos: ***Rua Quinze de Novembro, 70***

S. Paulo: ***Rua de S. Bento, 29***

ANNUNCIOS

Roda da fortuna

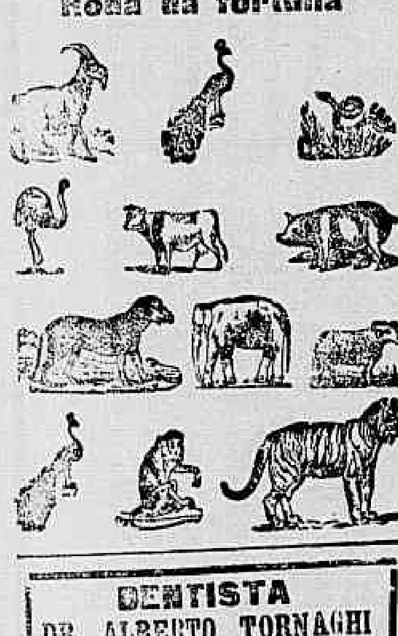

DENTISTA

DR. ALBERTO TORNAGHI

Gabinete com todos os apparelhos electricos, os mais modernos e aperfeiçoados. Dentaduras sem chapa, extracções sem dor. Concerto de dentaduras em 5 horas.

Consultas **das 7 da manhã ás 5 da tarde e das 7 ás 9 da noite.** Trabalhos garantidos. Preços razoaveis. **Pagamentos em prestações** 33 Praça Tiradentes-Telephone 193

Talco Perola

Para se ter uma cutis linda é indispensavel o uso do "Talco Perola", o unico talco que substitue o melhor pó de arroz; amacia a pelle e evita espinhas. Vende-se em todas as perfumarias.

TALQUINA o melhor pó de toilette, unico inoffensivo, o mais efficaz contra espinhas, cravos, pannos, manchas, brotoejas, assaduras, etc. A **Talquina** assetina em poucos dias a peor pelle. A' venda nas boas perfumarias e drogarias.

Premiada com medalha de ouro na Exposição de 1908.

AGUIA DE OURO

883

21—22—8—8

COMMODOS

Alugam-se bons e arejados commodos independentes em casa de familia; a moços solteiros ou a casaes, tendo luz electrica, banheiro, etc., em predio completamente novo, á rua do Riachuelo n. 41, proximo á praça da Harmonia.

PELAS CHAGAS DE CHRISTO

Uma senhora, achando-se doente ha annos e impossibilitada de trabalhar, como prova com attestado medico e com duas filhas, e tendo uma tuberculosa e não podendo trabalhar e sem ter meios para sustentar-se e ás suas duas filhas, passando as maiores necessidades, vem, por isso, pedir ás pessoas caridosas e ás almas caridosas, paes e mães de familia, por amor de seus filhos e pela alma de seus parentes e pela Sagrada Paixão e Morte de Nosso Senhor Jesus Christo, uma esmola para o seu sustento e para alliviar os soffrimentos e de suas filhas, pois que Deus a todos dará recompensa. — Rua Senhor de Mattosinhos n. 34, antigo 26, primeira casa, bondes de Catumby e Itapiru'. Esta caridosa redacção presta-se a receber toda e qualquer esmola com este destino caridoso.

CASA MOBILADA

Aluga-se uma, com todo o conforto, rodeada de jardim, illuminação mixta e proximo á cidade. Preço razoavel, á rua Barão de Petropolis n. 54, Rio Comprido.

TERRENO

Vende-se grande área, dividida em lotes, proprios para construcções, em logar saudavel e proximo da cidade, com conducções rapidas e baratas.

Trata-se na rua do Hospicio n. 15, 1º andar, das 11 1/2 ás 3 horas da tarde.

CURAS

Feridas cancerosas, antigas ou recentes, e todas as doenças da pelle, syphilis em geral, curas garantidas por profissional. Anemias e febres. Pagamento no fim da cura. Rua Frei Caneca 8. 1617

Curso Commercial

Escripturação mercantil, francez, portuguez, mathematica, sciencias naturaes, etc. Mensalidade em curso, 35$000. Rua da Alfandega n. 120, Telephone n. 5.454. As matriculas continuam.

Callos

A Callopedina Rodrigues é o unico remedio que extrahe callos. Deposito: Gonçalves Dias, 10 e em todas as drogarias e pharmacias.

Fazenda Pastoril e Agricola

Vende-se uma á 2 1/2 horas desta capital, com excellente e confortavel casa de morada, pomar, etc., etc. Trata-se com Alfredo Estacio de Faria. Rua dos Benedictinos 17. Rio de Janeiro.

Brilhantina Triumpho

Para acastanhar o cabello branco. Frasco, 3$000. Vende-se nas perfumarias Bazin, Hermanny, Cirio, Nunes e Casa Noiva.

Deposito, Avenida Central n. 135, 1º andar: M. Guimarães. 1622

PARTEIRA

Mme. Palmyra Taveira Morgado, com longa pratica, dos hospitaes da Europa, cura radicalmente todas as molestias do utero ás senhoras que não possam conceber, rapido e garantido, e evita concepções, por um processo especial, assim como faz conceber; trata de hemorrhagias e suspensões — Rua de S. Pedro n. 180.

CABELLOS

MME. OLIVEIRA tinge cabellos só a senhoras, particularmente, com seu preparado completamente inoffensivo e composto só de vegetaes, tendo por base o Henne.

Não suja roupas nem impede de lavar a cabeça. Garantido por quatro mezes. Avenida Mem de Sá n. 113. Telephone n. 5.806. Bondes da Lapa e Silva Manoel.

Aos cirurgiões dentistas

Precisa-se alugar um gabinete montado ou compra-se uma cadeira e motor. Cartas para A. Menezes de Mello.

AS COLICAS DO FIGADO

São uma das mais terriveis dôres que existe. Soffre-se como um damnado, durante muitas horas, e muitas vezes por espaço de muitos dias. Aconselhamos, contra tão terrivel enfermidade, de tomar algumas Perolas de Ether de Clertan.

Com effeito, basta tomar duas a quatro Perolas de Ether de Clertan para dissipar rapidamente as colicas do figado, por mais terriveis que sejam e para restituir ainda em caso de desmaios ou syncopes. Ella calmam rapidamente os ataques de nervos e as caimbras de estomago. Por isso, a Academia de Medicina de Paris teve a peito approvar o processo de preparação deste medicamento, o que é de subido valor para recommendal-o á confiança dos doentes. A' venda em todas as pharmacias.

P. S. — Para evitar toda confusão, haja cuidado em EXIGIR que o envolucro tenha o ENDEREÇO do laboratorio: *Maison L. FRÈRE, 19, rue Jacob, Paris.*

PERDAS BRANCAS FLÔRES BRANCAS

Curadas radicalmente dentro de vinte dias pelas **PILULAS**

HÉLÉNIENNES de NAUD

Por Atacado: V. MÉROBIAN, Pharmᵉ, St-Mandé-PARIS

Deposito em todas as boas Pharmacias.

PEPTOL DANTAS

O Peptol Tonico e Digestivo do pharmaceutico Pedro Teixeira Dantas póde ser dado aos recem-nascidos, aos velhos, ás senhoras que amamentam, porque nem contém venenos, nem é carregado de alcool.

Deposito geral: Drogaria Pacheco.

Fabrica: Pharmacia Dantas — Boulevard Vinte e Oito de Setembro 326 (Villa Isabel).

Mme. Vaguimar Lanzoni

Cartomante, somnambula vidente e prophetisa, tambem deita cartas o lê pelas linhas das mãos; nota o respeitavel publico que esta somnambula trabalha ha 24 para 25 annos nas sciencias occultas, contendo diversas mediunnidades: dá consultas todos os dias, das 9 horas da manhã ás 9 da noite; na rua do S. Frederico n. 4, morro do S. Carlos. Estacio de Sá.

COSTUREIRAS

Precisa-se na rua Primeiro de Março, 96. 3185

QUARTO

Precisa-se de um, mobilado, com pensão, para um casal, em casa de familia séria, até 150$000, e que seja no centro da cidade.

Cartas a P. S., nesta redacção. 3173

DENTISTA

Gabinete Cirurgico Dentario

Dos cirurgiões-dentistas Aristoteles Jorge e Gastão Barroso. Especialistas em operações dentarias e com longa pratica na execução de todo e qualquer trabalho clinico e prothetico. Dispõem de todos os apparelhos electricos, os mais modernos e aperfeiçoados. Trabalhos garantidos e a preços modicos. Consultas todos os dias, das 8 horas da manhã ás 5 da tarde. RUA DO OUVIDOR 159, esquina da rua Gonçalves Dias — Rio de Janeiro.

Molestias das creanças

DR. E. BANDEIRA DE MELLO — Clinica exclusivamente de creanças — Consultorio: rua da Assembléa, 43, 1º andar, das 3 ás 5 horas. (Só attende a doentes na sua especialidade).

DROGARIA MATTOS — **RUA SETE DE SETEMBRO, 81**

Meus olhos se tornaram claros, vigorosos e brilhantes depois que comecei a usar a "Agua Sulfatada Maravilhosa" de L. Noronha. E' o soberano dos remedios de olhos: cura toda a sorte de purgações dos olhos, tira a caspa, a comichão, bellides, as dôres nevralgicas; finalmente, é o grande restaurador da vista, unico premiado na Exposição Nacional de 1908.

Qualquer irritação nos olhos desapparece com a applicação de 1 gotta. Vende-se nas principaes Drogarias e Pharmacias.

AGENTES.

FALLAR francez,
FALLAR inglez,
FALLAR allemão,
FALLAR italiano,
FALLAR hespanhol,
FALLAR portuguez,
APRENDER latim,
COM facilidade,
COM economia,
COM perfeição,
EM pouco tempo,
SÓ no
Instituto **Polyglottico** Rio Branco.
PROFESSORES
das respectivas nacionalidades.
METHODO: directo-combinado
E modernissimo —
CURSO annexo:
MUSICA,
VIOLINO,
PIANO —
CURSO especial
E GRATUITO de
CHOROGRAPHIA e
HISTORIA DO BRASIL.
AVENIDA RIO BRANCO — 90

Precisa-se urgente de 500$ a 1:000$000

por 15 a um mez. Bem garantidos. Devolve-se o mesmo dinheiro dobrado como lucro. Desempenhaveis todas as noites si se quizer, nas ferias da caixa. Negocio sério e lucrativo. Urgente. Com A. L., Rezende, 58 A. 3134

CALÇADO

CAMPANHA

INDUSTRIA MINEIRA

A casa mais barateira da capital

121 AVENIDA PASSOS 121

Rio de Janeiro

Quartos mobilados

Aluga-se em casa de familia de tratamento com pensão, a cavalheiros de edade ou a casal sem filhos, na rua Cardoso Junior, 65, Laranjeiras, logar muito saudavel.

SALA DE FRENTE

Aluga-se uma, bem mobilada, com todo o conforto, em casa de familia, a pessoa decente, á rua Dr. Corrêa Dutra n. 49, Cattete.

PROFESSORA

Lecciona a instrucção primaria com perfeição, a creanças de ambos os sexos, garante-se o aproveitamento; á rua do Rosario n. 170, (1º andar).

Alta cartomancia

Mme. TAGILD, iniciada nos mysterios do occultismo, possuidora de grande poder em sciencias occultas, diz o presente, o passado e prediz o futuro. Faz qualquer trabalho para o bem estar como sejam: casamentos difficeis, reconciliações e embaraços commerciaes, etc.; na rua General Camara n. 269, pavimento terreo.

AVES E OVOS

Vende-se o estabelecimento de aves e ovos da praça do Mercado Novo, rua 9, ns. 42 e 44, muito afreguezado. Trata-se na rua dos Ourives n. 103, 1º andar, com o sr. Laranjeira. 2979

CASA SUCENA

Avenida Rio Branco 76 a 86

Em 2 de Dezembro inauguração da

secção de calçados

para homens, senhoras e creanças

ADOPTADA NO EXERCITO — ADOPTADA NA ARMADA

SOFFREIS DA PELLE?

USAE

LUGOLINA

do dr. Eduardo França. UNICO remedio brasileiro premiado com **duas Medalhas de Ouro** na Exposição Universal de Milão, 1906. Premiado tambem com **Medalha de ouro** na Exposição Nacional de 1908. — UNICO remedio brasileiro adoptado e consagrado na Europa e nas Republicas Argentina, Uruguay e Chile pelos medicos e hospitaes.

20 annos DE successo

COM UM SO' VIDRO

se obtêm os mais efficazes e rapidos resultados na cura das molestias da pelle, comichões, feridas, frieiras, suor dos pés e dos sovacos, assaduras do calor (de entre as coxas), darthros, sarna, caspa, quéda dos cabellos, queimaduras, aphtas e molestias da bocca, brotoejas, manchas, sardas, erisypela, pannos, molestias do utero, etc. E' de resultado efficaz para toilette intima das senhoras, evitando qualquer contagio. Em injecção cura qualquer corrimento em poucos dias.

A Lugolina não contem potassa caustica nem soda caustica, nem gorduras, que são irritantes da pelle e entram na composição dos sabões medicinaes e pomadas, formulas estas velhas e anachronicas abandonadas pelos medicos modernos.

DEPOSITARIOS NO BRASIL

Araujo Freitas & C.

Rua dos Ourives 114

NA EUROPA:

CARLO ERBA—Milão

RIBEIRO DA COSTA—Lisboa

EM BUENOS-AIRES:

Francisco Lopes—LAVALLE 1634

Vende-se em todas as drogarias, pharmacias e perfumarias.

AGUA MINERAL NATURAL de

VICHY

Mananciaes do ESTADO FRANCEZ

VICHY CÉLESTINS

em garrafas e 1/2 garrafas | Affecções dos Rins e da Bexiga — Gota — Pedra na Bexiga — Arthritis

VICHY GRANDE-GRILLE Doenças do Figado e do Apparelho biliario

VICHY HOPITAL Molestias do Estomago e do Intestino

Desconfiar das Substituições e designar bem o Manancial

Pintura de cabellos

MADAME RIBEIRO, particularmente, tinge cabellos com um preparado vegetal inoffensivo, de sua propriedade; as senhoras que desejarem, á rua Rodrigo Silva n. 10, 1º andar, entre as ruas de S. José e Assembléa. 460

DYNAMOGENOL

INFALIVEL NA CURA DE
Impotencia
Palpitações
Hysterismo
Anemia
Falta de apetite
Insonia
Fraqueza do peito
Flores brancas
Fraqueza geral

Gratuitamente enviaremos um lindo livro com illustrações e notas sobre este producto.

Dirigir-se á PHARMACIA MARINHO

155, Rua Sete de Setembro, 155

RIO DE JANEIRO

RHEUMATISMO

O

IPEUVO'L

IPEUVOL. Approvado pela Directoria de Saude Publica. E' o melhor remedio da actualidade para combater os rheumatismos em geral e a presença do acido urico do sangue, bem como o maior eliminador da syphilis. O rheumatico sente prompto allivio logo após á ingestão da 2ª colher. Cedem promptamente com o uso do Ipeuvol os rheumatismos: articular agudo e chronico; articular deformante; o gottoso; o muscular; o do fundo syphilitico; lumbago; o arthritismo e a dor sciatica.

Encontra-se em todas as pharmacias e drogarias.

Depositos: Silva & Granado — Assembléa 34.

Aos bons corações

Angela Pecoraro, viuva, de 86 annos de edade, paralytica e cega de ambas as vistas, sem meios de subsistencia, implora dos corações bem formados um obulo, que suavise as agruras de sua velhice. Que Deus proteja e illumine os generosos que velam pela pobreza! Esta redacção recebe por caridade qualquer donativo que lhe seja enviado.

Aviso: — Não comprem se[m] ... [v]erem o nosso preço

Coelho Bastos

Lança-perfume ... o" só de 60 grammas

40, 42, 44, R. dos Ourives — Rio

Usina Americana

Para automoveis de qualquer fabricante, fazem-se todas as peças e tambem concertos rapidos e garantidos; na rua do Riachuello ns. 70 e 72. Telephone 4.132.

FABRICA DE MOVEIS COLCHOARIA E TAPEÇARIA

de Camillo Fidalgo & Irmão

PREÇOS BARATISSIMOS

205—Rua do Cattete—205

TELEPH. 240 Rio de Janeiro

Assitencia Dentaria e Medica dos Operarios do Rio de Janeiro.

RUA MARECHAL FLORIANO, N 79

Peçam prospectos

Com uma unica contribuição de **5$, por anno**, obtêm-se serviços dentarios e medicos, como sejam: obturações a platina e a esmalte, extracções de dentes, etc. Consultas medicas. Os serviços extraordinarios com abatimento de 50 %.

Peçam prospectos.

UM CAVALHEIRO

que durante 15 annos soffreu de bronchite asthmatica, tendo-se curado na Europa com a receita de um medico allemão, envia gratuitamente a cópia da receita a quem a pedir por escripto remettendo envelloppe com endereço e sellado para resposta. Dirigir carta a A. Silveira, á rua Visconde de Maranguape numero 9. 1639

ACTOS FUNEBRES

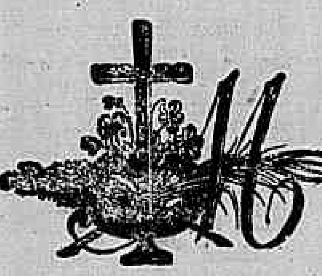

Haydéa Favilla Alves

(DEDÉA)

Mario Alves e sua filha Marydéa, viuva Favilla Nunes, Julio Favilla Nunes, Francisco Favilla Aunes, Washington Favilla Nunes, Pedro Alves da Fonseca e familia, Francisco Antonio Sausto, tenente Rozemiro Leal de Menezes e familia, José Lobo e familia, e Fernando Parodi e senhora convidam a seus amigos e parentes para assistirem á missa de 3º dia de passamento de sua inesquecida esposa, mãe, filha, irmã, nóra, neta e cunhada HAYDÉA FAVILLA ALVES, que será rezada no altar-mór da egreja matriz do SS. Sacramento, ás 9 horas, hoje, segunda-feira, 25 do corrente, hypothecando desde já reconhecimento aos que comparecerem a esse acto de religião e caridade.

PHILOMENA PIEDADE

Agenor Bens, João Bens (ausente), Alcebiades Bens e Julio Roberto Fernandes (Chico), summamente agradecidos a todos quantos acompanharam á sua ultima morada, e lhes apresentaram manifestações de sentimento pelo passamento de sua querida mãe e amiga PHILOMENA PIEDADE, e de novo os convidam para assistir á missa de 7º dia que, para eterno descanço de sua alma, mandam celebrar, hoje, segunda-feira, 25 do corrente, ás 9 horas da manhã, na egreja de Nossa Senhora de Lourdes, (Praça 7 de Março), Villa Isabel; e, por este acto de religião e caridade se confessam eternamente reconhecidos.

Diogo Carrera Loureiro

Emilio Carrera Loureiro agradece ás pessoas que se dignaram acompanhar os restos mortaes de seu prezado irmão DIOGO (q. e. p. d.) e de novo as convida para a missa de setimo dia, que por seu eterno descanso será celebrada na egreja de S. Francisco de Paula, hoje, segunda-feira, 25 do corrente, ás 8 1/2 horas, confessando-se desde já gratissimo a todos pela assistencia a tão piedoso acto. 3265

Julieta Cavalcanti Bayma

As familias Bayma e Pompeu Cavalcanti convidam os seus parentes e amigos para assistirem á missa que fazem celebrar por alma da sua sempre lembrada esposa, mãe, nora, irmã, cunhada e tia, JULIETA CAVALCANTI BAYMA, amanhã, 26 do corrente, ás 9 1/2 horas, na egreja de S. Francisco de Paula, e desde já se confessam agradecidos. 3202

Berenice de Azevedo Moura

(CAÇULA)

Diogenes Dias de Moura, Bazilio de Azevedo, senhoras, filhos, genros, noras e netos; Clara da Costa Moura, filhos, genros, noras e netos; João Lobo, senhora e filhos, agradecem a todas as pessoas que compartilharam na dôr que os acabrunhou e de novo as convidam a assistirem á missa de trigesimo dia, que pelo repouso eterno da alma de sua sempre lembrada mulher, filha, irmã, cunhada, tia e afilhada, BERENICE DE AZEVEDO MOURA, será rezada amanhã, 26 do corrente, ás 9 1/2 horas, no altar-mór da egreja de N. S. do Rosario, confessando-se eternamente penhorados. 3071

Jurandyr Lourenço de Oliveira

Sua familia convida seus amigos para assistir á missa de 30º dia do seu passamento, na egreja de S. Francisco de Paula, hoje, 25 do corrente, ás 9 horas. Desde já antecipam seus agradecimentos.

Eduardo Frederico Stilben

Delphina C. Stilben, Alferes Francisco Henrique Stilben e Bento Vasco de Campos, profundamente penhorados, agradecem ás pessoas que se dignaram assistir á missa de 7º dia que, por alma de seu esposo, irmão e padrasto, EDUARDO FREDERICO STILBEN, fizeram celebrar, no dia 19 do corrente, na egreja de S. José.

Rio, 23 de novembro de 1912.

Maria Luiza da Silveira Carvalho

Cassiano Gomes de Carvalho e seus filhos, Luiz Pinto da Silveira e demais parentes agradecem, penhorados, a todas as pessoas que se dignaram comparecer aos actos funebres de sua sempre lembrada esposa, mãe, filha e parenta, MARIA LUIZA DA SILVEIRA CARVALHO, e avisam que a missa de trigesimo dia de seu passamento, será celebrada amanhã, terça-feira, 26 do corrente, ás 9 1/2 horas, na egreja da Irmandade de N. S. da Conceição e Dôres, da rua de S. Januario (S. Christovão). 3168

Luiza Pereira de Souza

Jacy Cabral de Souza e filhos, Diamantina Pereira de Souza, Maria Fausta Cabral e filhos, Julieta Cabral Jucá e seu esposo e filhos, Laura Delourdes Cabral Pinto e José da Cunha Pinto agradecem a todas as pessoas que os acompanharam por occasião da perda de seu idolatrado esposo, pae, irmão, genro e cunhado, LUIZ PEREIRA DE SOUZA, e de novo convidam todos os seus parentes e amigos para assistirem á missa de setimo dia, pelo repouso eterno da sua alma, na egreja-matriz de Campo Grande, amanhã, terça-feira, 26 do corrente, ás 9 horas, pelo que se confessam eternamente gratos. 3165

Antonio dos Santos Guimarães

Apolinaria dos Santos manda celebrar uma missa por alma de seu esposo ANTONIO DOS SANTOS GUIMARÃES, amanhã, terça-feira, 26 do corrente, ás 9 horas, na matriz de S. João Baptista, e convida os seus parentes e amigos, e desde já se confessa grata.

Maria Eugenia de Souza Pinto

Eugenio de Souza Pinto, sua senhora e filhos, Vicentina de Souza Pinto, sobrinhos da finada, fazem celebrar amanhã, terça-feira, 26 do corrente, ás 9 1/2 horas, na egreja de Nossa Senhora do Carmo, á missa de trigesimo dia de seu passamento, e para esse acto de religião, convidam os parentes da finada e pessoas de sua amizade. 3159

Norberto do Rego Vital

Eugenia Rosa de Bittencourt Vital, mãe, sogro, sogra, irmão e mais parentes agradecem as pessoas que acompanharam os restos mortaes de seu prezado NORBERTO DO REGO VITAL, e convidam para assistirem á missa de setimo dia, que mandam rezar por sua alma, na egreja do Senatorio, em Cascadura, amanhã, terça-feira, 26 do corrente, ás 9 horas, confessando-se gratos em nome de Deus.

Euphrasia de Araujo Padilha

O tenente-coronel J. B. Cordeiro de Farias, coronel Arthur Parente de Costa, capitão Bernardo de Araujo Padilha e suas familias e Theteza de Araujo Padilha, convidam as pessoas de sua amizade para assistirem á missa que, por alma de sua sogra, mãe e avó EUPHRASIA DE ARAUJO PADILHA, mandam rezar na egreja de S. Francisco de Paula, amanhã, terça-feira 26 do corrente, ás 9 1/2 horas. 3157

Octavio Borges da Costa

Cosme Borges da Costa, Leopoldina de Souza Borges da Costa, Carmelita Borges Martins, seu marido e filhos agradecem a todas as pessoas que se dignaram acompanhar os restos mortaes de seu querido irmão, cunhado e tio OCTAVIO BORGES DA COSTA, e de novo os convidam para assistirem á missa que, pelo descanço eterno de sua alma, fazem celebrar amanhã, terça-feira, 26 do corrente, setimo dia de seu passamento, ás 9 1/2 horas, na egreja de S. Francisco de Paula.

José Luiz Teixeira Junior

Delphina Faustino Teixeira, suas filhas, genros, netos e cunhado, mandam celebrar uma missa pelo terceiro anniversario do fallecimento de seu saudoso marido, pae, sogro, avô e irmão, JOSÉ LUIZ TEIXEIRA JUNIOR, hoje, segunda-feira, 25 do corrente, ás 9 1/2 horas, no altar-mór da egreja da Candelaria, confessando-se desde já immensamente gratos a todos aquelles que se dignarem comparecer a este piedoso acto. 3155

Dr. Adalberto Dias Ferraz da Luz

J. J. Netto Amarante, fazendo celebrar hoje, segunda-feira, 25 do corrente, na egreja da Candelaria, uma missa de trigesimo dia, ás 9 1/2 horas, em suffragio á alma do seu fallecido amigo dr. ADALBERTO DIAS FERRAZ DA LUZ, espera que este acto seja assistido pelas pessoas que em vida do morto lhe consagravam a mesma estima e amizade. 3156

Antonio José Moreira

(EX-CARTEIRO DE 1ª CLASSE)

Primeiro anniversario — Paz á sua alma

Elisa Candida Moreira, filhos, irmãos e demais parentes convidam todos os amigos e ex-collegas de seu veneravel esposo e pranteado pae e irmão, para assistirem á missa que, pelo primeiro anniversario de seu passamento, fazem celebrar, amanhã, terça-feira, ás 9 horas, na egreja de Santo Antonio dos Pobres, o que antecipadamente hypothecam os seus sinceros agradecimentos a todos que a este acto religioso, assistirem. 3183

Herminia Fróes de Oliveira

(SETIMO DIA)

Aureliano Augusto de Oliveira e filha, dr. Antonio Baptista Nogueira, sua mulher e filhos, Maria Candida de Oliveira, Lydia Buarque de Macedo, José de Oliveira Castro e familia, dr. Daniel de Almeida e senhora, pae, irmãs, cunhados, sobrinhos, tia e primos de HERMINIA FROES DE OLIVEIRA, agradecem penhorados a todas as pessoas que acompanharam os restos mortaes de sua pranteada parenta, á sua ultima morada, e convidam os seus parentes e amigos para assistirem á missa que, por sua alma, mandam celebrar amanhã, terça-feira, 26 do corrente, ás 9 horas, na matriz da Candelaria. 3153

Torre Eiffel

97 — RUA DO OUVIDOR — 99

Artigos para luto de homens e meninos

TERNOS de sobrecasaca, fraque, jaquetão e paletot

Todo o necessario para luto.

AUTOMOVEIS

Em stock

1 Auto caminhão para 5000 kilos

1 Auto para entrega de mercadorias, typo usado pelos armazens do Louvre, de Paris.

Landaulets, Limousines, Torpedos e Voiturettes das marcas **Hotchkiss' Charron, Bayard e Darracq** (sem valvulas)

Vendas a prestações

ISNARD & CO.

Rua Sete de Setembro, 75

SENHORAS! E SENHORITAS

Não comprem mais chapéos! sem primeiro visitar o grandioso sortimento! e os baratissimos preços!! do Magazin des Modes, á rua Gonçalves Dias n. 20 A.

Teleph. 4832.

Bom emprego de capital

Vende-se um botequim e bilhares em ponto muito central e de grande movimento, tendo a casa contrato por 8 annos e pagando diminuto aluguel; casa de esquina com 4 portas, licenças pagas, livre e desembaraçada; o motivo da venda não desagradará ao comprador; para mais informações, por especial favor, com Mourão, á rua do Rosario n. 161, sobrado, ou á rua Souza Franco n. 47, V. Isabel. 1741

Para o acondicionamento de discos

CARTA PATENTE N. 6.787

O GRAMOPHONE é o piano do pobre; e os discos são a musica — está em seu acondicionamento a sua durabilidade e asseio.

A' CAPA PRIVILEGIADA evita a entrada da poeira pelo circulo central — porque o não tem.

A CAPA PRIVILEGIADA, não tendo a abertura central nem os cantos agudos, isto é, sendo elles cortados em triangulo, não se intromettem na abertura; e deste modo torna a capa duravel.

A CAPA PRIVILEGIADA custa tanto quanto a antiga, e tem as vantagens supras, e mais a de, não se rasgando tanto, embellezar o disco; quantas vezes um disco novo parece velho, só porque a capa está rôta.

A CAPA PRIVILEGIADA é adquirida, no teu fornecedor, nos discos que comprar, gratuitamente; e para encapar os discos que já possue, elle lh'as venderá a preço razoavel. Peçam a Capa privilegiada.

Centro Espirita Antonio de Padua

Envia-se receitas gratis a quem precisar, enviando envelappes e selo para a resposta, e o seu soffrimento para cura de qualquer molestia. Resposta, caixa do *Correio da Manhã*. 681

HYGIENE DA BOCCA

Pasta dentifricia oxygenada, clareia os dentes, fortifica as gengivas e perfuma o halito, destróe a carie dentaria tornando a dentadura forte e vigorosa.

A' venda em todas as boas perfumarias e pharmacias. — Fabricada por

Causa & Medina

6, RUA LUIZ DE CAMÕES, 6

Deposito — **COELHO BASTOS & C.** — **Rua dos Ourives, 44** — Em S. Paulo **Baruel & C.**

Grandes salas e alcovas

Aluga-se em casa de familia os commodos acima, com ou sem mobilia, e pensão, luz electrica, telephone, banheiro. Para familia ou rapazes. Frente para a praça Gonçalves Dias. 3208

Liquidação séria

Rollos de arame farpado, ferramentas, tintas e outros artigos; mallas, tudo quasi de graça por querer retirar. R. Vasco da Gama n. 150, antiga Conceição. 3209

Vicente Santoro

Seu irmão Ercolino desejando falar com elle e não sabendo a sua residencia, pede para o mesmo delle saber ou elle proprio mandar a sua direcção para a rua do Rosario n. 90, agencias de Loterias. 1920

OS PEQUENOS ANNUNCIOS

de ALUGA-SE, VENDE-SE e PRECISA-SE não excedendo de tres linhas, custam no "Correio da Manhã" 200 réis, por tres vezes

LEILÕES

J. LAGES

Armazem e escriptorio: rua do Hospicio n. 85, Tel. 1901

Leilões a effectuarem-se na semana de 25 a 30 de novembro de 1912

HOJE, SEGUNDA-FEIRA, 25, á 1 hora da tarde:
Leilão da sapataria pertencente á massa fallida de Euclides Rego, e bem assim dividas activas na importancia de 10:232$300, á rua Luiz de Camões n. 36.

HOJE, SEGUNDA-FEIRA, 25, ás 5 horas da tarde:
Leilão de superiores moveis inteiramente novos, bons crystaes e metaes, á rua Dr. Campos Salles n. 25, casa n. 2, proximo á rua Haddock Lobo.

AMANHÃ, TERÇA-FEIRA, 26, á 1 hora da tarde:
Leilão de um esplendido automovel "double-phaeton" do autor Delayhe, no seu armazem á rua do Hospicio 85.

AMANHÃ, TERÇA-FEIRA, 26, á 1 hora da tarde:
Leilão de um magnifico automovel "landaulet" do autor Payard, 15 H. P., 4 cylindros, prompto a funccionar. Este rico automovel acha-se forrado de cachemire de lã e sêda. O leilão será effectuado em seu armazem á rua do Hospicio 85.

AMANHÃ, TERÇA-FEIRA, 26, ás 5 horas da tarde:
Importante leilão de ricos e solidos moveis de estylo e de fantasia, harmonioso piano, finos crystaes, magnificos metaes, importante victoria franceza estylo moderno, uma bonita parelha de cavallos castanhos rio-grandenses, lindo cavallo andaluz, meio-sangue, para montaria de homem ou senhora. Este lindo animal de bella estampa e côr moura, tem 6 annos e 7 palmos de altura, arreios, etc., á rua D. Anna Nery 484, estação do Riachuelo.

QUARTA-FEIRA, 27, ás 4 horas da tarde:
Leilão de um bom predio e solida construcção de sobrado e com loja para negocio, á rua Santos Rodrigues 179, Estacio de Sá.

QUINTA-FEIRA, 28, á 1 hora da tarde:
Leilão de um esplendido automovel "double-phaeton", carrocerie torpedo, 20 cavallos. O leilão será effectuado em seu armazem á rua do Hospicio 85.

QUINTA-FEIRA, 27, ás 5 horas da tarde:
Importante e rico leilão de moveis de estylo fabricados por encommenda na fabrica Martins, harmonioso piano, estatuas de bronze, bellas pinturas a oleo, finos crystofles, prata, apparelhos de porcellana para almoço e jantar, á rua Retiro Guanabara 11. Esta rua começa na rua Guanabara, nas Laranjeiras.

SEXTA-FEIRA, 29, á 1 hora da tarde:
Leilão de um pequeno predio magnificamente situado á rua Nova de Cachamby 42, antigo 2, Meyer. Este leilão será effectuado em seu armazem á rua do Hospicio 85.

SABBADO, 30, á 1 hora da tarde:
Leilão de moveis novos e usados, em seu armazem á rua do Hospicio 31.

Empregados

ALUGA-SE uma senhora portugueza para arrumadeira ou ama secca; na rua da Alfandega n. 203. 3184

ALUGA-SE um rapaz de 18 a 20 annos para serviços, com pratica de conducta afiançada e de confiança; trata-se na rua de S. Christovão n. 246, das 8 horas em deante. 3161

ALUGA-SE um menino portuguez, de 11 annos, chegado ha pouco, para casa de pasto, para casa de familia para serviços leves; trata-se na rua do Riachuelo n. 367. 3166

ALUGA-SE uma senhora para casa de um senhor viuvo e de tratamento; trata-se na avenida Gomes Freire n. 33, loja, da 1 ás 5 horas da tarde. 2998

ALUGAM-SE duas pessoas vindas do interior, sendo uma moça e uma menina; na rua do Livramento n. 190, ambas em uma casa só.

ALUGA-SE uma creada para lavar e cozinhar; na rua Vista Alegre n. 44. Catumby. 3101

ALUGA-SE uma creada; na ladeira do Barroso n. 185, Copacabana. 3125

ALUGA-SE uma senhora viuva, para lavar e engommar, para um casal até tres pessoas. Rua dos Cajueiros n. 51, casinha n. 9. 3...

ALUGAM-SE amas de leite, cozinheiras e de mais criados, exclusivamente da roça; pedidos á Agenor Gonçalves, para estação de Vassouras, E. do Rio. A passagem e commissões. 432

ALUGAM-SE cozinheiras, lavadeiras, copeiras, engommadeiras e arrumadeiras; na rua General Camara n. 124, sobrado, fundos.

ALUGA-SE por 100$ uma ama de leite, nova, sadia, carinhosa, sem filho; na rua General Camara n. 124 sobrado, fundos.

ALUGA-SE por 20$ um menino para copa, recados, e serviços leves; na rua General Camara n. 124, sobrado, fundos.

ALUGAM-SE creadas e dão-se cartas de fiança, para casas, contratos, empregos e fiadores garantidos; na rua General Camara n. 124, sobrado fundos.

ALUGAM-SE mocinhas para copa, amas seccas, meninos, meninas e copeiros; na rua General Camara n. 124, sobrado, fundos.

PRECISA-SE um bom official impressor e um aprendiz; na rua João Ricardo n. 110.

PRECISA-SE de uma cozinheira allemã, para um casal sem filhos. Avenida Gomes Freire n. 103, sobrado, das 9 horas da manhã em deante. 3189

PRECISA-SE de uma creada para cozinhar para pouca familia; na rua da Relação n. 9.

PRECISA-SE de uma creada que seja boa cozinheira; na rua do Mattoso n. 96.

PRECISA-SE de uma moça que seja boa arrumadeira e copeira, para casa de familia; na rua Coronel Figueira de Mello n. 283.

PRECISA-SE de um rapaz para copeiro; na rua Senador Dantas n. 42, sobrado. 3211

PRECISA-SE de pedreiros e trabalhadores para estrada de ferro; trata-se na rua da Quitanda n. 147, 2º andar. 3176

PRECISA-SE de uma cozinheira; na travessa de S. Francisco de Paula n. 22, 2º andar.

PRECISA-SE de um rapazinho para aprender a cozinhar, pagando ordenado e casa, com ou sem pratica, mas que tenha gosto para aprender em casa de homem só. Travessa Navarro n. 49, Itapiru'. 3171

PRECISA-SE de uma menina para cuidar de creanças e alguns outros serviços leves; na rua Camerino n. 22, 2º. 3170

PRECISA-SE de uma lavadeira e cozinheira do trivial; na rua Miguel Fernandes n. 57 — Meyer. 3168

PRECISA-SE de uma boa lavadeira e engommadeira, para casa de familia; na rua D. Maria Luiza n. 94, Meyer, bondes Lins de Vasconcellos. 3167

PRECISA-SE de um menino de 12 annos, chegado da roça; na rua da Gloria n. 36, com o sr. Lino.

PRECISA-SE de um aprendiz alfaiate; na rua do Senado n. 196. 3188

PRECISA-SE de uma creada para arrumar casa e engommar roupa de senhora, em casa de pequena familia; na rua Vinte e Quatro de Maio n. 515. Sampaio. 3145

PRECISA-SE de uma boa creada para arrumadeira e copeira, que seja séria e caprichosa, para casa de familia; na rua Haddock Lobo numero 281. 3148

PRECISA-SE de uma boa creada para todo o serviço, em casa de pequena familia, paga-se bom ordenado; trata-se na rua da Alfandega numero 120, 2º andar. 3149

PRECISA-SE de um official de obras de manga e butes; na praça do Engenho Novo n. 36, Parc Royal.

PRECISA-SE de uma cozinheira para o trivial; na rua Ypiranga n. 25, Laranjeiras. 3184

PRECISA-SE de um agente cobrador para Auxiliadora Medica, paga-se ordenado e commissão, porém só aceitam pessoas co[m] pratica de agenciar. Rua dos Andradas n. 85 (1º andar).

PRECISA-SE de uma boa criada, asseiada, para cosinhar e lavar para pequena familia; tratar á rua Figueira de Mello n. 243. Bôas referencias.

PRECISA-SE de uma boa cozinheira; no becco dos Carmelitas n. 9, sobrado. 3136

PRECISA-SE de uma pequena que saiba ler alguma cousa, que seja seria e de sujeição para serviços leves, de 11 a 13 annos; na rua Livramento n. 131. 2.008

PRECISAM-SE de officiaes de fogões e serralheiro e ajudantes, com alguma pratica; na rua Nova de D. Pedro n. 117, Cascadura.

PRECISAM-SE muitas operarias com e sem pratica de fabrica de phosphoros, mulheres e meninos de 12 annos, podendo ganhar de 2$ a 3$ por dia. Trata-se á rua Visconde Silva n. 22, Botafogo, das 8 da manhã ás 2 horas da tarde.

PRECISA-SE de creadas e fazem-se papeis de casamentos, em 24 horas, sem certidão por 20$; na rua General Camara n. 124, sobrado, fundos.

PRECISA-SE de cozinheiras, lavadeiras, amas seccas, copeiras, meninos e meninas; na rua General Camara n. 124 sobrado, fundos.

PRECISA-SE de cozinheiras do trivial e forno e fogão, paga-se 40$, 50$ e 60$; na rua General Camara n. 124, sobrado, fundos.

PRECISA-SE de uma lavadeira, engommadeira e uma mocinha, paga-se bem; na rua General Camara n. 124 sobrado, fundos.

PRECISA-SE de uma empregada para serviços leves, paga-se bem; na rua Affonso Penna, 36. 3234

PRECISA-SE de um trabalhador com pratica de fabrica de macarrão, que saiba trabalhar no cylindro; rua José dos Reis, n. 59, Engenho de Dentro. 3323

PRECISA-SE de um pequeno para serviços leves; na rua da Alfandega, 50. 3316

PRECISA-SE de uma menina branca, de 10 a 11 annos, para serviços leves para casa de um casal sem filhos; na rua dos Andradas, n. 89. 3312

PRECISA-SE de um bom official para fogões; na rua Dr. Manuel Victorino, 563, Piedade. 331

PRECISA-SE de um menino de 12 a 15 annos de edade para acompanhar uma senhora; trata-se Praia da Lapa, n. 50. 3327

PRECISA-SE uma creada para serviços leves em casa de pequena familia; rua Uruguay, n. 154, casa n. 3. 3394

PRECISA-SE de um pequeno até 14 annos para casa de familia, que durma fóra; á rua do Curvello, n. 53, Santa Thereza. 3145

PRECISA-SE para casa de pequena familia de uma creada que saiba cozinhar o trivial e lave alguma roupa, dormindo em casa. Rua Assis Bueno, n. 50, Botafogo. 2796

PRECISA-SE de um torneiro mechanico para trabalhar em latão; na officina da latoeiro á rua de S. Pedro, 212.

PRECISA-SE a Jeune Dame Franceza quem para empregado de armarinho; trata-se na Casa Seleta, rua Gonçalves Dias, 56, edificio do "Jornal do Brazil".

PRECISA-SE a a Jeune Dame Franceza quien lhe empreste 1 conto para montar negocio, juro a combinar. Escr. L. C. X. 3328

PRECISA-SE de um socio com 10 contos para negocio de ferro, 50 o/o de lucro. Escrever a M. H. Y. 3329

PRECISA-SE de oleiros e fabricantes de telha nacional, com H. Walter, estação de Honorio Gurgel, Olha auxiliar, na Invernada. 2346

PRECISA-SE de uma cozinheira; na praia de Botafogo n. 472.

PRECISA-SE de uma copeira; na praia de Botafogo n. 472. 2379

PRECISA-SE de uma copeira e uma lavadeira; na travessa de S. Salvador, n. 12, mod., Haddock Lobo. 3304

PRECISA-SE de uma lavadeira e engommadeira e de uma cozinheira que durmam no aluguel; rua Coruzu, 60, S. Christovam. 3225

PRECISA-SE de creada portugueza para lavar e cozinhar, dormir em casa, dando fiador. Rua Figueiredo, 26, Estação Meyer. 3233

PRECISA-SE de uma perfeita cozinheira de forno e fogão, para casa de familia de tratamento; á rua General Bellegarde, n. 68, Engenho Novo. 3227

PRECISA-SE uma menina de 10 a 12 annos para tomar conta de uma menina e alguns serviços leves; na rua Barão de Guaratyba, n. 11, fundos. 3229

PRECISA-SE de menino de confiança para um deposito de pão; rua Santa Luzia, n. 6, Maracanã. 3219

PRECISA-SE de uma empregada que lave e cozinhe para duas pessoas; na rua S. Francisco Xavier, 236. 3239

PRECISA-SE de uma ama secca; na rua da Candelaria, 93, 2º andar. 3298

PRECISA-SE de perfeitas ajudantes corpinheiras no atelier de madame Lesage, 19, rua Gonçalves Dias, 1º andar. 3289

PRECISA-SE de uma empregada moça para pouco serviço domestico de uma casa de familia de tres pessoas, com o ordenado pontual de 25$000; na rua Silva Guimarães, 31, Fabrica das Chitas. 3213

PRECISA-SE de um bom cozinheiro ou cozinheira para casa de familia de tratamento; rua S. Francisco Xavier, 874. 3264

PRECISA-SE de uma ama secca, branca, para cuidar de crianças e alguns serviços leves; rua D. Marianna, 203, Botafogo. 3268

PRECISA-SE de uma cozinheira de forno e fogão, para casal sem filhos; á rua Conde de Bomfim, n. 583. 3183

PRECISA-SE de cozinheira, á rua Affonso Penna, 24. 3266

PRECISA-SE de uma empregada na rua S. Luiz Gonzaga, 417; preço até 25$000. 3164

PRECISA-SE de uma empregada de meia edade para um casal sem filhos. Rua das Dôres, n. 57, estação de todos os Santos. 3176

PRECISA-SE de um homem forte e trabalhador para tratar de uma chacara em Jacarépaguá; informações na rua Dias da Silva, n. 20, Meyer. 3172

PRECISA-SE uma cozinheira na rua Magalhães Castro, 157, E. do Riachuello. 3171

PRECISA-SE de uma boa casseadeira; avenida Passos, n. 99. 3160

PRECISA-SE de uma cozinheira para o trivial; na rua do Mattoso, 40. 3152

PRECISA-SE de trabalhadores com pratica de olaria, paga-se 4$000 por dia; quem não estiver nas condições não se apresente; rua Taquary, 109, armazem, Cascadura. 3168

PRECISA-SE de uma boa empregada para cozinhar e lavar, em casa de pequena familia. Rua General Pedra, 441, Avenida S. João, casa n. 1. 3231

PRECISA-SE de uma menina para serviços leves, em casa de um casal sem filhos; na rua Farani n. 45, 1ª casa á direita.

PRECISA-SE de um official bombeiro e gazista; na rua Bento Lisboa n. 47, paga-se a 7$ a 8$.

PRECISA-SE de uma arrumadeira e copeira para casa de pequena familia de tratamento. Deseja-se pessoa limpa e de absoluta confiança, dando referencias de conducta; trata-se na rua dos Ourives n. 27, 1º andar (escriptorio commercial).

PRECISA-SE de uma moça branca, de 15 a 18 annos, para ama secca e mais serviços leves á rua Maria Eugenia n. 14. Botafogo. Ordenado, 25$000. 2923

PRECISA-SE de uma engommadeira e lavadeira, para casa de pequena familia; na rua da Estrella n. 24. 3001

PRECISA-SE de um empregado para entregar leite a domicilio, que seja activo e trabalhador, trata-se na rua Uruguayana n. 97. 3109

PRECISA-SE de um caleiro para se empregar na casa; rua do Hospicio n. 14. 3110

PRECISA-SE de uma cozinheira para casa de de um casal á rua do Riachuelo n. 141, sobrado. 3112

PRECISA-SE de um rapazinho para copeiro; na rua 13 de Maio n. 37, sobrado. 30701

PRECISA-SE para casa de familia de uma empregada, moça que lave e cozinhe o trivial, o fogão é a gaz, paga-se bem mas exigem-se boas referencias; na praça Tiradentes n. 29, não se quer negocios com agencias. 3118

PRECISA-SE de uma moça portugueza ou hespanhola para cozinhar, lavar e passar, casa de pequena familia; na rua Visconde Figueiredo L. 1. 3114

PRECISA-SE de bons officiaes estucadores; na rua D. Clara n. 42. Todos os Santos. 3118

PRECISA-SE de uma senhora seria ou uma mocinha para serviços de casa. Quem quizer dirija-se á rua Araujo Vianna n. 14. Praia Formoza, para se expor as condições. 2939

PRECISA-SE de uma pequena de 10 a 12 annos, para ajudar no serviço domestico de um casal sem filhos; na rua General Camara n. 163. Sobrado. 3022

PRECISA-SE de uma cozinheira do trivial e uma lavadeira, de preferencia portugueza; na rua Dias da Cruz n. 339. Meyer. 2928

PRECISA-SE de uma boa cozinheira para casa de pequena familia, pagando-se bem á rua rua Maria Eugenia n. 32. Largo dos Leões. 2969

PRECISA-SE de uma creada para os serviços de um casal, que não saia á rua, brasileira ou hespanhola; na rua Lins Vasconcellos n. 320.

PRECISA-SE de uma menina ou menino para serviços leves; na rua 9 de Fevereiro n. 94. Copacabana.

PRECISA-SE de uma creada para a Tijuca, trata-se na rua Visconde do Rio Branco n. 62, 1º andar. 2921

PRECISA-SE de uma creada; na rua Marechal Floriano n. 229, 2º andar. 3093

PRECISA-SE de uma boa empregada; na rua D. Anna Nery n. 426. Estação do Rocha. 2991

PRECISA-SE de um official de barbeiro para hoje, das 2 horas em diante; na rua da Saude n. 341. 2985

PRECISA-SE de uma pequena de 12 á 14 annos, para serviços leves; na rua Barão de S. Francisco Filho n. 342. Casa n. 3. Villa Isabel. 2980

PRECISA-SE de uma creada para todo o serviço; na rua Joaquim Silva n. 123. Sobrado.

PRECISA-SE de dois pintores de liso; na rua da Misericordia n. 65. 2980

PRECISAM-SE boas cozinheiras, engommadeiras, copeiras, arrumadeiras, meninas e outras creadas, nacionaes e estrangeiras; na rua do Hospicio n. 214.

PRECISA-SE de uma cozinheira; na rua do Mattoso n. 19.

PRECISA-SE de uma rapariga para serviços leves; na rua Dr. Silva Rabello n. 96, Meyer. 2977

PRECISA-SE de uma cozinheira e mais serviços, na casa de um casal, que durma no aluguel á rua 2 Dezembro n. 18. moderno. 2970

PRECISA-SE de uma menina de 11 a 14 annos, para serviços leves em casa de um casal de respeito á rua General Camara n. 226. Sobrado, passando o largo de S. Domingos. 2968

PRECISA-SE de uma ama secca afiançada á rua Maria Eugenia. Largo dos Leões. 2969

PRECISA-SE para casa de uma pequena familia, de uma creada que lave e cozinhe á rua Ceará n. 20. S. Francisco Xavier. 2943

PRECISA-SE de boa cozinheira do trivial, cozinhando uma vez só por dia, e mais serviços de tres pessoas; na praia do Flamengo n. 16. 2298

PRECISA-SE de uma copeira e arrumadeira que seja desembaraçada para o serviço de alguns pensionistas, em casa de familia franceza Praia do Flamengo n. 368. 3025

PRECISA-SE de uma creada para todo o serviço de pequena familia, trata-se na rua Acre n. 116. Sobrado. 3070

PRECISA-SE de uma menina de 13 a 15 annos, para serviços leves em casa de pequena familia; na rua Colina n. 64. Estacio de Sá. 2926

Casas, commodos e terrenos

ALUGA-SE uma casa com tres quartos; na rua Barão de S. Francisco Filho; chaves no numero 365. 3196

ALUGA-SE só a senhoras de todo o respeito e educação, um quarto de frente com duas janellas, em casa de pequena familia, sem creanças, Villa Martins da Motta n. 21 — Cattete numero 92. 3192

ALUGA-SE proximo dos bondes e trem, uma casa com duas salas, cinco quartos, cozinha tanque, banheiro, privada e bom quintal; as chaves estão na rua Bella n. 108. Todos os Santos. 3195

ALUGA-SE o predio da rua Vinte e Quatro de Maio n. 8; as chaves estão no n. 4 da mesma, açougue, estação do Rocha. 3295

ALUGA-SE, em casa de familia onde não ha outros inquilinos, a moços solteiros; na rua da Lapa n. 39. 3297

ALUGA-SE em casa de familia, um bom commodo, com pensão; na rua do Passeio n. 110, largo da Lapa. 3202

ALUGA-SE uma sala de frente, independente com ou sem pensão, casa de familia; na rua Buarque de Macedo n. 53 — Cattete.

ALUGA-SE uma esplendida sala de frente, a um senhor de tratamento, bem arejado e mobilada, com electricidade, casa nova, perto do commercio em casa de uma familia; informações com o sr. Fonseca, casa Notre Dame. 3200

ALUGA-SE uma boa sala de frente, independente, em casa séria, com ou sem mobilia, a casal ou moço do commercio; na avenida Mem de Sá n. 124. 3199

ALUGA-SE a casinha n. 5 do predio da rua Ermelinda n. 183, aluguel 40$500 adeantados, tem sala, alcova, varanda, cozinha e tanque independente, e saida para a rua Gonçalves, Catumby; trata-se na rua de Sant'Anna n. 217.

ALUGA-SE um porão arejado por 27$ está dividido. Travessa Navarro n. 49. Itapiru'.

ALUGAM-SE os fundos do predio da rua do Livramento n. 66; para ver e tratar da 1 ás 3 horas da tarde. 3169

ALUGA-SE o 1º andar da casa da Onça, para escriptorio, gabinete dentario ou atelier de costura. Rua Uruguayana n. 72. 3130

ALUGA-SE uma casa com duas salas, dois quartos e quintal, electricidade, preço 120$, bonde de 100 réis. Rua Pereira de Siqueira n. 30 avenida. 3187

ALUGA-SE um pequeno sobrado com uma sala e dois quartos, proprios para escriptorios ou consultorios; na rua de S. Pedro n. 180. 3181

ALUGA-SE a casa da rua Alegria n. 420, com duas salas e dois quartos, cozinha, quintal; as chaves estão na mesma rua n. 424, tem luz electrica, bondes á porta, construcção nova; aluguel é 100$000. 3177

ALUGAM-SE casas novas com duas salas, dois quartos, cozinha, banheiro, tanque, quintal, pequeno jardim e luz electrica, a casaes decentes, por 101$; na rua Dr. Ferreira Pontes n. 24 — Villa Sarah Andarahy.

ALUGA-SE um quarto com pensão; na rua de S. Francisco Xavier n. 112. 1790

ALUGA-SE um commodo com ou sem moveis, casa de familia; na rua do Cattete n. 29.

ALUGA-SE o predio da rua da Luz n. 21, moderno, quasi na esquina da rua Haddock Lobo. Só se aluga pagando um anno adeantado, tem quatro quartos e porão alto. 3180

ALUGAM-SE optimos quartos e salas com direito á cozinha, logar muito saudavel. Rua Figueira n. 65. E' distante um minuto da estação de S. Francisco Xavier. Exige-se fiador ou aluguel adeantado. 3155

ALUGA-SE um quarto mobilado com entrada independente, querendo com pensão; na rua Silva Manoel n. 82, moderno. 3170

ALUGA-SE uma casa para pequena familia, com luz electrica, e grande terreno; na travessa Affonso n. 24, Muda da Tijuca; trata-se na rua Barão de Petropolis n. 57. 3177

ALUGA-SE um quarto com janella só a uma senhora que trabalhe fóra; na rua do Areal n. 57, casa 12. 3163

ALUGA-SE um bom quarto para rapaz solteiro; na rua do Mattoso n. 40. 3151

ALUGA-SE a casa da rua Padre Miguelino numero ...; a chave está na casa pegada, onde se informa, Encantado. 3156

ALUGA-SE a casa da rua Capilobro, com as commodidades exigidas, tem tres quartos; a chave está na venda do canto do Jockey, onde se informa. 3157

ALUGAM-SE duas boas salas independente, com cozinha; na rua Tenente França n. 143. Todos os Santos. 3169

ALUGA-SE um predio novo, com tres quartos duas salas, dispensa, cozinha e mais restante; na rua da Alegria n. 165; as chaves estão no n. 167.

ALUGAM-SE quartos bem arejados, em casa de familia de todo o respeito, com ou sem pensão; na rua de S. Clemente n. 126 — Botafogo. 3228

ALUGA-SE uma casa com dois quartos, á rua Werna Magalhães; chaves na padaria da esquina da rua Barão de Bom Retiro. 3230

ALUGA-SE uma casa com dois quartos, sala de visitas, de jantar, tanque banheiro, quintal, e luz electrica. Rua Angelica n. 86, proximo á estação, tres minutos — Meyer. 3238

ALUGA-SE a casa da rua da Matriz do Engenho Novo n. 118, com tres quartos, duas salas; as chaves estão na venda da esquina e trata-se na avenida Central n. 40. 3242

ALUGAM-SE, digo, compram-se casas e uma ou mais avenidas em Botafogo, Cattete, Laranjeiras, Villa Izabel e S. Christovão. Cartas com urgencia para A. Costa, á avenida Mem de Sá n. 45, pharmacia. 3244

ALUGA-SE um bom quarto com janella, em casa de familia; na rua Andrade Pertence n. 50. Cattete. 3212

ALUGA-SE um escriptorio; na rua da Quitanda n. 56, sobrado. 3214

ALUGA-SE o predio novo, no Caminho do Matheus n. 1 (Meyer), excellente panorama tem tres quartos, duas salas, porão habitavel, agua e luz electrica. 3260

ALUGA-SE uma boa casa assobradada, bom terreno e bons commodos, para familia de tratamento; na rua Figueira de Mello n. 323; trata-se no n. 313, aluguel 250$000. 3264

ALUGA-SE uma esplendida sala e quarto de frente; na rua do Ouvidor n. 76, 2º; trata-se no 1º (gravador). 3270

ALUGA-SE em casa de duas senhoras de respeito um bom quarto, só a senhoras ou a casal sem filhos, quer-se pessoas de respeito; na rua Carolina Reydner n. 44. Catumby.

ALUGA-SE um commodo independente a moços do commercio ou estudantes; na rua Senador Candido Mendes n. 71, Gloria, antiga D. Luiza.

ALUGAM-SE por 50$ uma sala e grande quarto; na rua Conselheiro Leonardo n. 27 (morro do Pinto), tem agua em abundancia e grande quintal. 3261

ALUGA-SE por 300$ o confortavel predio da rua Tavares Ferreira n. 29, estação do Rocha, com grandes accommodações para familia de tratamento; as chaves encontram-se ao lado e trata-se no mesmo. 3196

ALUGAM-SE sala de frente e alcova, entrada independente, em casa de familia a pessoas que trabalhem fóra; na rua do Cattete n. 254, sobrado. 3203

ALUGA-SE a casa V da villa Castro, á rua General Roca n. 16 Fabrica das Chitas; trata-se na casa I da mesma villa. 3205

ALUGA-SE um quarto em casa de familia. Cattete n. 181, junto ao palacio. 3217

ALUGA-SE por 120$ casa com duas salas, dois quartos bons, electricidade. Rua Chaves Faria n. 46; a chave está no n. 44. 3220

ALUGAM-SE casas novas; na rua Carolina n. 51, estação do Rocha.

ALUGA-SE uma esplendida sala de frente, com pensão, a casal sem filhos; na rua Barão de S. Felix n. 144, sobrado. 3113

ALUGA-SE um bom e grande quarto, com pensão, a dois moços, em casa de familia, General Camara n. 78, proximo á Avenida. 3324

ALUGA-SE um quarto de frente, excellente com ou sem mobilia; na rua da Candelaria numero 97, sobrado. 3325

ALUGA-SE um predio na rua Vinte e Oito de Agosto n. 73, Ipanema; trata-se na rua Benjamin Constant n. 35. 3326

ALUGAM-SE dois commodos a moços decentes, em casa de familia; na rua da Constituição n. 48. 3908

ALUGA-SE uma casa nova, na rua D. Amelia n. 30 Andarahy, preço 120$, com tres quartos, duas salas luz electrica, etc.; as chaves estão defronte, e trata-se na rua Uruguayana numero 102. 2914

ALUGAM-SE dois quartos saudaveis e arejados, a casal ou pequena familia com direito á cozinha, em casa respeitavel, que não ha outro inquilino; na rua da Prainha n. 29, sobrado.

ALUGA-SE um commodo a uma senhora só, em casa de familia de respeito, com luz electrica; na rua Dr. Pereira de Barros n. 23, aluguel 30$000. 2917

ALUGA-SE um esplendido quarto em casa de familia; na travessa Magalhães n. 7, antigo, Fabrica das Chitas. 2922

ALUGA-SE bom quarto de frente, a senhora honesta ou casal sem filhos, casa de pequena familia; na rua Colina n. 61 — Estacio de Sá.

ALUGA-SE o predio da rua Santos Rodrigues n. 44 com grandes commodos, todo reformado de novo, com todos os confortos, duas entradas, com gaz, electricidade, grande sagão proprio para casa de pensão. A chave está com o sr. Andrade, junto ao n. 42. 2934

ALUGA-SE a casinha da rua D. Marciana n. 153-IV, Botafogo; as chaves para ver e informações na casinha n. II. 2938

ALUGA-SE um chalet com tres quartos, duas salas, cozinha, por 70$; para ver com o sr. Fernandes, á Estrada Real n. 2.940, bondes de Cascadura. 2936

ALUGAM-SE dois bons quartos, em casa de familia aluguel barato; na travessa Vista Alegre n. 4 — Catumby. 2941

ALUGA-SE o 1º andar do predio n. 110 da rua Sete de Setembro, dividido em escriptorio. Trata-se no mesmo. 2945

ALUGA-SE a casa da rua Barão de Mesquita n. 178, com tres bons quartos; trata-se na rua Pereira Nunes n. 64. 2942

ALUGA-SE por 120$ para familia de tratamento, o predio I, sito á Villa Rinaldi, rua General Roca n. 19 (antiga D. Bibiana), Fabrica das Chitas, com dois quartos, duas salas lavatorio na sala de jantar, pia de marmore na cozinha, banheiro, tanque, installação electrica, bondes á porta, etc.; trata-se na mesma rua n. 27. 2948

ALUGAM-SE sala e quarto a casal sem filhos, em casa de familia; na rua Conselheiro Zacharias n. 61. 2031

ALUGA-SE uma casa acabada de construir, com duas salas, tres quartos, dispensa, copa, cozinha, etc. e grande terreno; na rua D. Clara de Barros n. 41, estação do Riachuelo. 2960

ALUGA-SE uma casa acabada ha poucos dias, em Copacabana, perto do mar, com tres quartos, duas salas, e mais dependencias; trata-se na casa David, papeis pintados; na avenida Central canto da do Ouvidor. 2963

ALUGA-SE um quarto a casal ou a rapazes, casa de familia; na rua da Floresta n. 58 — Catumby. 2964

ALUGA-SE em casa de familia, uma sala mobilada, muito saudavel, e um quarto por 30$, a senhores de respeito; na rua do Riachuelo numero 286. 2975

ALUGA-SE uma casa á rua Dr. Rego Barros n. 11; trata-se na rua da America n. 243.

ALUGA-SE uma casa muito boa, na rua Sorocaba n. 67, para pequena familia decente; a chave está na casa ao lado 69, e trata-se na avenida D. Luiza n. 29, Marqueza de Santos.

ALUGA-SE a chacara da rua Fabio Luz n. 23, antigo A-1, bondes Piedade, Bocca do Matto, aluguel 150$; chaves no vizinho e trata-se na rua do Sacramento n. 24 casa de bilhetes.

ALUGA-SE uma sala de frente para escriptorio ou para moradia de um cavalheiro distincto com ou sem mobilia, em casa que não tem outros inquelinos; carta por favor nesta redacção com as iniciaes A. B. C. 1.966

ALUGA-SE com contrato um esplendido terreno, na praia de Botafogo, junto ao caes de descarga, beira-mar, morro da Viuva, muito proprio para fabrica, armazens ou garage; trata-se na mesma rua n. 78. 2079

ALUGAM-SE sala de frente e quartos mobiliados, com luz electrica a preços muito modicos, a familia e cavalheiros, na Pensão Familiar Columbo. Praça José de Alencar 14, Cattete, perto dos banhos de mar, (telephone 980, sul.

ALUGAM-SE quarto e sala de frente, com janellas e direito a toda a casa, ou só o quarto, a pessoas decentes, em casa de pequena familia sem outros moradores; na rua Abilio n. 14, casa 7, bondes de S. Januario e S. Luiz Durão. 3122

ALUGA-SE um quarto em casa de familia, a moços solteiros com ou sem mobilia; na rua Monte Alegre n. 39, proximo á do Riachuelo.

ALUGA-SE a dois rapazes decentes, metade de uma sala de frente, com boa vista e bem arejada em casa de familia; na rua Dr. Nabuco de Freitas n. 261. 3140

ALUGA-SE um quarto bem mobilado, em casa absolutamente tranquilla e limpa, 70$ mensaes. Rua Silva Manoel n. 52. 3085

ALUGA-SE uma casa a dois minutos da estação do Engenho Novo, com dois quartos, duas salas, cozinha, quintal, tanque para lavagem; na rua Fernandes n. 18 casa V aluguel 90$ (carta de fiança). 3089

ALUGA-SE uma sala de frente em casa de familia a um cavalheiro decente, não tem mais inquilinos; na rua da Lapa n. 94. 3082

ALUGAM-SE a rapazes sérios bons commodos; na rua Frei Caneca n. 72. 3084

ALUGA-SE um commodo á casal sem filhos; na rua de Sant'Anna n. 174, Cidade Nova.

ALUGA-SE uma sala de frente; na rua da Misericordia n. 134. 3087

ALUGA-SE em casa de familia franceza, um quarto com todas as commodidades, luz electrica, etc.; optima cozinha; na praia do Flamengo n. 368. 3074

ALUGA-SE um commodo á rua Visconde da Gavea n. 50. 3086

ALUGA-SE um commodo com tres janellas, preço 35$; na rua do Mattoso n. 130.

ALUGA-SE por 30 dias o 2º andar da avenida Rio Branco n. 89. 3023

ALUGAM-SE boas salas para casal sem filhos; na rua do Rezende n. 41. 3092

ALUGA-SE á rua D. Anna Nery n. 436, os predios recentemente construidos, á mesma rua ns. 442, 444, 446, 448 e 450; ficam fronteiros á estação do Rocha e satisfazem plenamente os mais requintadas exigencias de uma familia de tratamento. 3094

ALUGA-SE um quarto para solteiros, por 30$; na rua Frei Caneca n. 336. 3103

ALUGA-SE em casa de familia uma sala, tem quintal, chuveiro, casa nova; na rua da Gamboa n. 123, sobrado. 3106

ALUGA-SE uma casa com sala, quarto e cozinha, preço 80$; na rua Frei Caneca numero 336. 3102

ALUGA-SE em casa de familia uma sala com quartos para o terraço, com luz electrica chuveiro, cozinha e quintal; na rua Visconde do Rio Branco n. 33. 3293

ALUGA-SE em casa de familia uma sala de fundos com terraço, cozinha, chuveiro, tudo independente; na rua Visconde do Rio Branco n. 33, sobrado. 3278

ALUGA-SE uma boa e espaçosa sala de frente em casa de um casal sem filhos; na rua Frei Caneca n. 46, sobrado. 3110

ALUGA-SE um bonito porão com todas as commodidades, jardim e quintal, aluguel adeantado. Rua de S. Francisco Xavier n. 708. 3122

ALUGAM-SE as casas ns. 17, 21 e 23, acabadas de construir com muita agua, grande quintal e luz electrica; na rua Propicia, estação do Engenho Novo. 3099

ALUGAM-SE a um ou dois cavalheiros de respeito uma esplendida sala com duas janellas e uma alcova com tres ditas, em casa completamente nova, á avenida Henrique Valladares n. 56 (continuação da rua da Relação). 3113

ALUGA-SE por 140$ a casa n. 9 da rua Nova America, com duas salas, tres quartos, quintal, etc., a chave está na rua D. Anna Nery n. 74 esquina daquella rua; trata-se na rua Muniz e Barros n. 407, sobrado. 3111

ALUGA-SE em Santa Thereza, uma grande sala com cozinha, tanque para lavar e área, bom chuveiro, etc., preço 40$000; informa-se na rua Aqueducto n. 290, moderno. 2986

ALUGA-SE o sobrado da rua Monte Alegre n. 296, com bondes das Neves á porta; as chaves estão no armazem e trata-se na rua de Santo Amaro n. 35 armazem. 2989

ALUGA-SE a casa n. 130 da rua Barão de Guaratiba. As chaves estão no n. 40 (armazem), e trata-se com Teixeira, Borges & C., á rua do Rosario n. 110. 2997

ALUGA-SE em casa de familia de todo o respeito um quarto e sala de frente com entrada independente, com ou sem pensão; na rua do Lavradio n. 18, 1º andar. 3002

ALUGA-SE a casa da rua Dr. Silva Rabello n. 39, Meyer cinco minutos da estação e bondes, com tres quartos, duas salas, despensa, e gaz; as chaves estão no n. 47, e trata-se na rua da Republica n. 70, Dr. Frontin. 3003

ALUGAM-SE dois commodos a um casal sem filhos, por 90$; na rua da Misericordia numero 14, 2º andar. 3005

ALUGA-SE em Ramos uma boa casa com todas as commodidades para pequena familia; na rua das Andorinhas; as chaves estão em frente e trata-se na rua Acre n. 80. 3068

ALUGA-SE uma boa casa com duas salas, tres quartos, copa, jardim, quintal, tanque, etc., etc., com alguma mobilia por tres ou quatro mezes, no melhor logar de Botafogo; informa-se na rua dos Ourives n. 124, sobrado, com Antonio.

ALUGAM-SE bons quartos a homens do commercio; na rua Soares n. 37. Engenho Novo.

ALUGAM-SE por 165$ as casas acabadas de construir, na avenida, á rua do Cattete n. 214, tem tres quartos, duas salas, copa, cozinha, banheiro e grande quintal cimentado, com luz electrica. Trata-se com o encarregado da avenida, o sr. Almeida. 2922

ALUGAM-SE commodos mobilados a solteiros, viajantes e casaes decentemente arranjados; rua Theotonio Regadas ns. 21 a 11, antigo, em frente á Lapa. 2931

ALUGAM-SE bons commodos mobilados, com pensão, a casal ou a rapazes solteiros; na praça Mauá n. 67, e avenida Rio Branco n. 3; trata-se na avenida n. 3. 1925

ALUGA-SE com ou sem pensão, bons quartos, na rua Haddock Lobo n. 13. Entrega-se comida a domicilio e aceitam-se pensionistas commensaes. 1376

ALUGA-SE uma casa com tres quartos, duas salas com grande terreno arborisado e vende-se uma avenida; rua do Engenho de Dentro numero 238. 2958

ALUGAM-SE dois bellos quartos na Estrada Nova da Tijuca n. 37, ponto dos bondes de 300 réis. Explendidos para verão; preço 50$000 cada. 431

ALUGAM-SE magnificos commodos illuminados a luz electrica, a casaes sem filhos e a empregados no commercio; na rua do Lavradio numero 153. 232

ALUGAM-SE commodos com pensão, aceitam-se pensionistas de meza e manda-se á domicilio. Cattete n. 339. Pensão Allemã. 2058

ALUGAM-SE uma sala de frente e um quarto com communicação, a um casal de tratamento numa esplendida casa de um casal estrangeiro sem filhos; na rua Francisco Muratori; para informações escrever a Sabio, escriptorio desta folha. 2155

ALUGAM-SE a casaes ou moços decentes, lindos e espaçosos aposentos forrados e pintados de novo, preço de 40$ a 100$, com ricas vistas das varandas e janellas, luz electrica, banheira e todo o conforto; no palacete da rua Conde de Bomfim n. 255. 1431

ALUGA-SE um magnifico quarto claro e arejado com janella, a rapaz solteiro ou a casal sem filhos, com direito á cozinha e quintal, em casa de familia; na travessa das Mangueiras numero 34. 2187

ALUGA-SE, em casa de todo respeito, um magnifico quarto com pensão, por preço commodo; trata-se á travessa Carlos de Sá n. 11, Cattete. 1768

ALUGAM-SE magnificos quartos mobilados, a moços solteiros, por preços commodos; trata-se á rua Senador Dantas n. 58. 1769

ALUGA-SE por 70$, a boa casa da rua Silva numero 19, Encantado, mediante fiança. Trata-se na Lapa, 36.

ALUGAM-SE, em Santa Thereza, confortaveis aposentos mobilados com bellissima vista; na rua Aqueducto n. 585, em casa de familia.

ALUGA-SE uma magnifica sala, com mobilia e pensão, a um casal sem filhos ou a um senhor de tratamento; informa-se na travessa Carlos de Sá n. 11, Cattete. 1760

ALUGA-SE uma pequena loja na rua Dr. Nabuco de Freitas n. 201, sala, quarto e cozinha, espaçosos commodos, quintal, banheiro e illuminada a luz electrica, preço 68$ mensaes; trata-se no sobrado, com o sr. Mattos, onde estão as chaves. 3141

ALUGA-SE uma casa com duas salas, dois quartos, cozinha, etc., muito limpa, clara e arejada, tem luz electrica e gaz; na rua Dezenove de Fevereiro n. 63, Botafogo; a chave está no armazem do canto da rua Voluntarios da Patria e trata-se na avenida Central n. 277, em frente á estação de bondes de Botafogo. 3290

ALUGA-SE em casa de familia um commodo com janella forrado de novo, tem chuveiro e quintal; na rua da Gamboa n. 123, sobrado.

ALUGA-SE em casa de familia um quarto com janella, tem chuveiro, cozinha e quintal. Rua Visconde do Rio Branco n. 44, sobrado. 3280

ALUGA-SE em casa de familia, uma sala com duas janellas para um jardim, tem chuveiro e cozinha; na rua Padre Miguelino n. 71 — Catumby. 3281

ALUGAM-SE boas salas e bons commodos; na rua de S. Francisco Xavier n. 242, em frente ao Collegio Militar. 3271

ALUGA-SE uma excellente sala mobilada ou sem moveis, em casa de familia allemã, com todas as commodidades, jardim grande, alta, arvores e entrada independente, a cavalheiro ou a senhora distincta. Rua Dezoito de Outubro n. 111, perto da Muda da Tijuca. 3290

ALUGA-SE uma boa sala com tres janellas de frente, em casa de familia; na rua do Cattete n. 3, 1º andar. Gloria. 3307

ALUGA-SE o predio da rua Hermengarda numero 46; as chaves estão no n. 40, estação do Meyer. 3297

ALUGA-SE o grande armazem com sobrado sito á rua de S. Pedro n. 198, todo restaurado de novo. As chaves estão no n. 147, e trata-se na rua do Rosario n. 107, sobrado, sala dos fundos, nos dias uteis, das 11 ás 4 horas. 3193

ALUGA-SE a casa da rua Tavares, para pequena familia, numero 36 aluguel 81$; trata-se no n. 24, Catumby. 3165

ALUGA-SE uma sala; na rua da Matriz, Engenho Novo n. 35. 3088

PRECISA-SE. Compra-se um bom terreno que esteja em boas condições, na zona urbana até o preço de 25:000$ a 30:000$; trata-se á rua Uruguay n. 437, com Cavaler das 9 ás 11, negocio directo e dinheiro á vista. 1.619

VENDE-SE um predio com dois lotes de terreno, por 6:000$; medem 44X99, tem agua corrente, laranjal e mais casinhas, rende tudo 130$, logar saudavel; ver e mais informações á rua Pinto Telles n. 46, Campinho Cascadura.

VENDE-SE por 1:150$ a casa sita á rua Fagundes Varella n. 170, Encantado, tem duas salas e dois quartos, e cozinha, precisa de obras; trata-se com o proprietario; rua de Sant'Anna n. 217 das 5 da tarde em deante.

VENDE-SE o barracão sito á rua Laura n. 32, Engenho de Dentro, com bom terreno, com arvores frutiferas, preço 950$; trata-se directamente á rua de Sant'Anna n. 217, das 5 da tarde em deante.

VENDE-SE a casinha de pão a pique e seu respectivo terreno; na rua Oito de Setembro n. 56, estação do Meyer, tem agua, logar alto e arejado; trata-se na rua de Sant'Anna n. 217 das 5 da tarde em deante.

VENDE-SE a casinha com quatro commodos sita á rua Paraná n. 119, Encantado, terreno plantado e arvores frutiferas, 12 por 44; trata-se directamente, á rua de Sant'Anna n. 217, das 5 da tarde em deante.

VENDE-SE um grande predio na rua Coronel Pedro Alvares n. 33, com frente para a rua Sára, rende 300$; trata-se com o proprietario; rua de Sant'Anna n. 217, das 5 da tarde em deante.

VENDE-SE á rua Garrett lindo predio, adequado a pequena familia de tratamento. Informar e tratar Alfandega n. 240.

VENDE-SE uma fazenda no Estado do Rio de Janeiro, com 80 alqueires de terras proprias para café, estando já plantados 25.000 pés de cafés; grande terreno para crear, boa aguada, boa casa de morada forrada e assoalhada, com moveis e mais utensilios, fogão economico, casa para colonos, cobertas de telhas; armazem, paiol, gallinheiro, moinho de fubá, cerca para porcos, grande matta virgem, um cavallo para sella e varios arreios, preço 10:000$. Trata-se com Mourão, á rua do Rozario, 161, ou á rua Souza Franco, 47, V. Izabel.

VENDE-SE uma excellente situação, podendo-se chamar uma fazenda com 128.828 metros, proximo á cidade, a 12 minutos da Estação de Cascadura, com duas magnificas casas, proprias para pessoas de tratamento, dando frente para duas ruas, sendo uma para a rua Sapé, com 150 metros de frente e 247 metros de frente pela rua da chacara, podendo nessas duas edificar-se bons predios ou boas avenidas. Trata-se com Mourão, á rua do Rozario, 161, ou á rua Souza Franco, 47, V. Izabel.

VENDE-SE por 25:000$000 um predio novo, feitio moderno, assobradado, com porão habitavel, á rua Alice Figueiredo, transversal á rua 24 de Maio e Estação do Riachuelo, tres janellas de frente, com sacadas de ferro; em cima sala de visitas, sala jantar, quatro quartos grandes, cozinha toda de azulejo, despensa, quarto com W. C. todo de azulejo, todas as janellas e portas para os lados, em baixo 3 salas com 2 1/2 m. de altura, luz electrica e gaz em toda a casa, tendo fogão economico e fogão a gaz com 11 m. de frente. Trata-se com Mourão á rua do Rozario, 161, ou á rua Souza Franco, 47, V. Izabel.

VENDE-SE por 10:000$000 um predio novo, de construcção moderna, na Estação da Olaria, com duas grandes salas, dois grandes quartos, cozinha, etc., entrada no lado com varanda em toda a extensão da casa no centro do terreno, jardim na frente e aos lados, medindo 12 metros de frente por 60 m. de fundos, com frente para duas ruas. Trata-se com Mourão, á rua do Rozario, 161, ou á rua Souza Franco, 47, V. Izabel.

VENDE-SE por 22:000$000 um predio de sobrado proximo á praça Barão de Drummond, jardim na frente, portão e grade de ferro na frente, 3 janellas de frente, sendo uma no centro com sacadas de ferro, em baixo 2 janellas de frente e porta no lado de entrada, sala de visita, sala de jantar, 2 quartos, cosinha, banheiro, tanque e quintal regular, tendo uma area no centro, em cima 4 quartos grandes, todos com janellas para os lados. Trata-se com Mourão, á rua do Rozario, 161, ou á rua Souza Franco, 47, V. Izabel.

VENDE-SE por 13.000$000 um predio á rua Alvaro, transversal á rua Barão de Bom Retiro (Engenho Novo), 11 m. de frente por 50 m. de fundos, jardim na frente e arvores fructiferas, o predio é nos fundos do terreno portão de ferro e grade de ferro na frente, com porão habitavel, feitio de chalet, com 3 janellas de frente, varanda em toda a extensão do predio, sala de visitas e grande sala de jantar, quatro quartos, cosinha, tanque, banheiro e W. C. e mais dependencias. O porão é todo concretado e tem uma grande sala na extensão da casa. Trata-se com Mourão, á rua do Rozario, 161, ou á rua Souza Franco, 47, V. Izabel.

VENDE-SE por 19.000$000 um predio na rua Visconde de Santa Cruz (Engenho Novo), com 11 m. de frente por 71 m. de fundos, predio no centro do terreno, jardim na frente, grade e portão de ferro na frente, entrada no lado, 3 janellas de frente e varanda em toda a extensão da casa, 2 salas, saleta, quatro quartos grandes cosinha, banheiro tanque, W. C. e mais dependencias. Trata-se com Mourão, á rua do Rozario, 161, ou á rua Souza Franco, 47, V. Izabel.

VENDE-SE por 15:000$000 um predio novo, proximo á praça Barão de Drummond (Villa Izabel), feitio moderno, 3 janellas de frente, no centro do terreno, jardim na frente, grade e portão de ferro, varanda em toda a extensão da casa, 2 boas salas, 3 bons quartos, cosinha toda de azulejo, banheiro, tanque, W. C. e mais dependencias. Trata-se com Mourão, á rua do Rozario, 161, ou á rua Souza Franco, 47, V. Izabel.

VENDE-SE um terreno por 8:000$000 na rua Boa Vista (E. do Riachuelo), com 12 m. de frente por 70 m. de fundos, tendo cantaria grande e portão de ferro, dando fundos para a rua Lino Teixeira, passando os bondes de Cascadura por esta rua. Trata-se com Mourão, á rua do Rozario, 161, ou á rua Souza Franco, 47, V. Izabel.

VENDE-SE por 10:000$000 um predio novo, feitio moderno, á rua Barão de S. Francisco Filho, proximo aos bondes do Andarahy duas janellas de frente, gradil de ferro e portão de ferro, jardim na frente e aos lados varanda em toda a extensão da casa, 2 salas, dois quartos, banheiro, tanque e mais dependencias. Trata-se com Mourão á rua do Rozario, 161, ou á rua Souza Franco, 47, V. Izabel.

VENDE-SE um predio por 35:000$000 na Estação do Meyer com grande chacara e jardim na frente, o predio é no centro do terreno; tem grande sala de visitas, 3 quartos, boa sala de jantar, saleta, cosinha, dispensa, banheiro todo de azulejo, com agua quente e fria, varanda em toda a extensão da casa, W. C. todo de azulejo, quarto para criados, tendo fóra tanque e latrina para criados. Trata-se com Mourão á rua do Rozario, 161, ou á rua Souza Franco, 47, V. Izabel.

VENDE-SE um predio na rua Medina por 10:000$000 (E. do Meyer) o predio é de esquina, porta no centro e uma janella de cada lado, pela rua Medina, e porta e 2 janellas pela outra rua, tem grande terreno, sala de visita, sala de jantar, 3 quartos cosinha, banheiro, tanque, W. C. e mais dependencias. Trata-se com Mourão á rua do Rozario, 161, ou á rua Souza Franco, 47, V. Izabel.

VENDE-SE por 35:000$000 um predio á rua Jockey Club (Estação de S. Francisco Xavier), com 23 m. de frente por 95 m. de fundos, o predio é no centro do terreno, com porão habitavel, construcção antiga. Trata-se com Mourão á rua Souza Franco, 47, ou á rua do Rosario, 161.

VENDE-SE por 6:000$000 um predio á rua Vista Alegre (E. do Encantado), novo feitio moderno, rendendo 50$, com um barracão rendendo 25$000 e um lote de terreno junto com 11 m. de frente por 50 m. de fundos. Trata-se com Mourão á rua do Rozario, 161, ou á rua Souza Franco, 47, V. Izabel.

VENDE-SE por 8:500$000 um bom terreno, á rua Sara Formoza, 85 metros de frente por 45 m. de fundos, prompto a edificar-se. Trata-se com Mourão á rua do Rozario, 161, ou á rua Souza Franco, 47, V. Izabel.

VENDE-SE por 20:000$000 um predio, feitio moderno, de platibanda, tres portas de cantaria, um puxado no lado com algumas casinhas, á rua Faria, Avenida Salvador de Sá, Estacio de Sá, rendendo tudo 200$000. Trata-se com Mourão, á rua do Rozario, 161, ou á rua Souza Franco, 47, V. Izabel.

VENDE-SE por 18:000$ um predio, á rua Barata Ribeiro, Copacabana, com 5 quartos, o terreno mede 10X40 é barato. Trata-se na rua do Carmo, 41-sobrado, com Serrano.

VENDEM-SE 7 mil metros de terrenos, na rua Elias da Silva, Estação da Piedade, tem agua e luz. Trata-se á rua de S. Francisco Xavier, 361, preço em conta.

VENDE-SE um explendido terreno, com 60 m. de frente por 100 m. de fundos, canto da rua, com duas boas casas, uma das quaes com boa chacara, bondes á porta e terras proprias em Jacarépaguá. Trata-se na rua Bouça Velha, 143.

VENDE-SE em Jacarépaguá um grande sitio, o qual produz a renda annual de 4:000$000 e mais 6 menores proprios para veranear ou para criação. Trata-se no mesmo local, Rua Bouça Velha n. 143 (Juca do Rio).

VENDE-SE por 7:500$ um terreno á rua Vasconcellos, canto rua Leopoldo Andrade, com 27 m. por 35 de fundos. Tratar á rua Quitanda, 57, 1º andar, sala dos quadros.

VENDE-SE por 30:000$ um predio na rua Dr. Dias da Cruz, n. 111, Meyer. Trata-se na mesma, com o proprietario.

VENDEM-SE optimos lotes de terrenos, muito perto da praça Sete; informa-se nesta praça n. 329, com a sra. Clementina, parteira.

VENDE-SE um bom terreno alto, tem 15X50, na rua S. Francisco Xavier, preço 1:000$ o metro. Tratar na rua Senador Euzebio, 119-sob.

VENDE-SE o moderno predio da rua 28 de Agosto 85, acabado de construir no ponto de Ipanema. Tratar no mesmo ou Alfandega, 240.

VENDEM-SE por 60 contos 3 predios á rua Hilario de Gouvêa, dando boa renda. Informar e tratar Alfandega, 240.

VENDE-SE á rua de N. S. de Copacabana encantador palacete. Informar e tratar rua da Alfandega, 240.

VENDE-SE á rua Pellio America encantador predio linda vista ao mar. Ver, informar e tratar Alfandega, 240.

VENDE-Se por 45 contos, á rua do Riachuelo, encantadora vivenda para quem tenha gosto. Alfandega, 240.

VENDE-SE por 24 contos uma grande fazenda, com 200 e tantos alqueires geometricos de superiores terras, especial para criar, com grandes pastagens em capim gordura roxo e branco, algumas mattas e muitos capoeirões de machado, prestando-se para todos os cereaes, com grandes aguadas correntes (tres) distante 4 horas do Rio pela Central, A 10 kilometros pouco mais ou menos, da cidade de Rezende. Só tem grande e regular casa de morada e moinho; está suja. Trata-se com os srs. Gulhot & Rodrigues, em Rezende, E. do Rio de Janeiro. 465

VENDE-SE uma casa por 4:000$ no rigor das posturas, agua etc. Rua 25 de março n. 254, perto da rua Tavares. E. do Encantado, trata-se na mesma com o proprio. 2335

VENDE-SE um bom terreno, para edificar um bom predio ou avenida, perto do Meyer, passando bondes com 22 metros de frente por 98 de comprido; informa-se á rua José Bonifacio n. 81. 777

VENDEM-SE lotes de terrenos, promptos a edificar, na travessa Desembargador Lima Castro, proximos á alameda S. Boaventura (Fonseca); trata-se na rua de S. Pedro n. 40 A (Netheroy). 2150

VENDE-SE, á rua Muriquipary n. 237 (casa n. 12), uma machina Singer, em regular estado, só para desoccupar logar. 2275

VENDEM-SE os predios seguintes:

412:000$	1	importante predio com vastos pavimentos, em local futuroso á Avenida Rio Branco.
412:000$	36	predios novos em grupos em um só local, rendendo mensalmente 5:000$.
190:000$		importante predio com dois pavimentos em centro de regular terreno, em uma das melhores ruas de Botafogo.
180:000$	10	predios, sendo 9 novos e 1 em bom estado de conservação rendendo todos 2:200$ mensaes, no prolongamento do Caes do Porto.
160:000$		importante terreno no centro commercial, medindo 61 m. de frente.
150:000$		importante predio com 2 grandes pavimentos á Avenida Mendes de Sá.
145:000$	22	predios novos, que rendem 2:040$ mensaes, proximo á r. Uruguayana.
80:000$	2	predios, sendo um novo, á rua São Clemente.
70:000$	2	predios novos á rua General Silva Telles (Copacabana).
70:000$		importante predio e chacara á rua São Francisco Xavier.
55:000$	1	predio novo em centro de terreno em rua transversal á de Haddock Lobo.
45:000$		importante predio á rua Vinte e Quatro de Maio.
35:000$	1	predio em centro de grande pomar, junto á E. do Meyer.
32:000$	1	predio novo á rua São Francisco Xavier.
25:000$	1	predio novo com 4 quartos, 3 salas, porão habitavel, varanda, á rua Alice de Figueiredo.
23:000$	3	casas novas, rendendo 330$, proximo á E. do Meyer.
22:000$	1	predio novo, com dois pavimentos, á R. S. Francisco Xavier.
19:500$	1	predio em centro de terreno, á R. Magalhães Castro.
17:000$	1	predio novo com muitas commodidades e grande terreno, em Caxamby.
15:000$	1	grande predio com dois pavimentos e bom terreno, á rua Dias da Cruz, junto á E. do Meyer.
14:000$	1	predio novo com dois pavimentos, á Rua Boa Vista.
12:500$	1	predio com dois pavimentos á R. Alvaro (E. Novo).
10:500$	1	predio de boa construcção, proximo á E. do Meyer.
9:000$	1	predio novo, á rua Maria Calmon (E. do Meyer).
5:500$	1	predio com 3 quartos, 2 salas e terreno, á rua D. Clara, (E. de Todos os Santos).
4:500$	1	predio á rua Amalia (E. Dr. Frontin.

Além destes, tem diversos em localidades differentes; empresta-se dinheiro sobre hypothecas, a juros de 12 o/o em qualquer localidade; adianta-se tambem o preciso para o preparo dos papeis relativos a estes negocios. Trata-se á R. do Carmo, 66, 1º andar, escriptorio n. 1.

VENDE-SE um terreno, na praça Tefreiro Vianna em Ipanema, a 232 metros quadrados; trata-se com A. Costa, da 1 ás 2, na avenida Mem de Sá n. 45. Dá-se dinheiro sob hypotheca.

VENDE-SE uma avenida em Copacabana, dá boa renda; empresta-se dinheiro sob hypotheca; avenida Mem de Sá, 45, da 1 ás 2, com A. Costa.

VENDE-SE por 160:000$ um palacete na avenida Mem de Sá; trata-se com A. Costa, avenida Mem de Sá, 45.

VENDE-SE um terreno na rua Toneleiros Copacabana, por 16:500$; trata-se com A. Costa avenida Mem de Sá n. 45, da 1 ás 2.

VENDEM-SE duas casas na rua Nossa Senhora de Copacabana, rendem 500$; trata-se com A. Costa, avenida Mem de Sá, n. 45. Empresta-se dinheiro sob hypotheca.

VENDEM-SE — Digo, compram-se, com urgencia, oito casas juntas ou separadas, bem como uma avenida em Botafogo, Cattete ou S. Christovão; cartas para a avenida Mem de Sá, 45, com A. Costa.

VENDE-SE uma casa completamente nova, á rua Constante Ramos, Copacabana, póde ser alugada por 200$. Trata-se com A. Costa, avenida Mem de Sá, 45.

VENDEM-SE 5 excellentes predios, com terreno para novas edificações, bom emprego de capital, no Andarahy Grande, perto da Fabrica de Tecidos. Tratar na rua Senador Euzebio, 119-sob.

VENDE-SE 385X600 de terreno no conhecido logar de Ilha Itaoca, em S. Gonçalo, tem barro superior, rua Uruguayana, 33-sob., Louzada.

VENDE-SE: 10:000$, predio novo, tendo tres quartos e mais commodidades, proximo á rua Miguel de Frias, 11:000$ predio novo em centro de terreno em Villa Izabel, e outro de 20:000$, rua Uruguayana, 33-sobrado, com Louzada.

VENDE-SE: 11X55 m. terreno na R. Mouta, E. da Piedade, 250:000$ a 2:000$ sob hypotheca a 9 e 10 o/o ao anno, herança, alugueis e juros de apolices, R. Uruguayana, 33-sob., com C. Louzada.

VENDE-SE um terreno prompto a edificar, com 11X100 m., á rua Adelaide (Meyer), com frente para 2 ruas, junto aos bondes e a 3 minutos da estação. Trata-se á rua do Ouvidor, 108, sala 5, com A. Pacheco.

VENDEM-SE 5 lotes de terras, preço 600$000, Anchieta, informações com Bernardino Vianna ou na rua Constituição, 38, Vaz.

VENDE-SE um terreno 10X60, proximo á praça Affonso Penna; rua do Rozario, 148, com A. Batalha.

VENDEM-SE terrenos na rua Itacurussá, lotes de 11X50, 20X50, 15X50; rua do Rozario, 148, com A. Batalha.

VENDE-SE na rua Paula Brito um terreno de 55X40; rua do Rozario, 148, com A. Batalha.

VENDE-SE um predio com uma avenida de cinco casas, na rua Muriquipary; rua do Rozario, 148, com A. Batalha.

VENDE-SE um terreno na Avenida Gomes Freire; rua do Rozario, 148, com A. Batalha.

VENDE-SE na Piedade um predio, que rende 250$, com um terreno de 89X76, rua do Rozario, 148, com A. Batalha.

VENDE-SE um terreno na rua Maria, 29X106, bondes á frente; rua do Rozario, 148, com A. Batalha.

VENDE-SE uma casa para negocio em Villa Ipanema. Trata-se da 1 ás 2, com A. Costa, Avenida Mem de Sá, 45, Pharmacia.

VENDE-SE por 6:500$, na rua Muriquipary, um chalet assobradado de boa construcção, com grande terreno, bondes á porta. Trata-se na rua Acre, 122, Camisaria.

VENDE-SE, proximo da E. de Ramos, Estrada de Ferro Leopoldina, á vista ou á prestações, bons lotes de terreno, para informações nos dias rua da Candelaria, 91, e domingos e feriados rua Leandro, E. de Olaria, com o sr. Alexandre.

VENDE-SE uma casa na rua G. Thompson Flores, 3, com duas boas salas, dois quartos, cosinha, dispensa, bom terreno arborisado, cinco minutos da estação. Ver e tratar na referida casa, Meyer.

VENDE-SE por 28:000$000 solido e magnifico predio com porão habitavel, com 3 salas, 5 quartos, bom terreno, entrada ao lado, situado proximo ao Boulevard de Villa Isabel; melhores informações á rua do Rosario n. 148, com A. Batalha.

VENDE-SE um chalet com duas salas, dois quartos cozinha e bom terreno; na Estrada Real de Santa Cruz n. 2.915, e trata-se na rua D. Anna Nery n. 510 (Riachuelo). 3151

VENDE-SE um predio na rua Ermelinda numero 183 dividido em sete casinhas que rendem 315$ mensaes, por 14:500$; trata-se com o proprietario, rua de Sant'Anna n. 217, das 5 da tarde em deante.

VENDE-SE por 4:000$ uma boa quitanda, grande freguezia, grande chacara, casas de morada e para commodos rendendo 300$, com cinco annos de contrato, em S. Christovão, rua Cornelio n. 14, com o dono das 8 ás 10 do dia. 3175

VENDE-SE um magnifico lote de terreno com 8m,80X55 de fundos, prompto a edificar, proximo á praça Sete de Março, em Villa Izabel preço 4:000$000. Negocio sério e decidido. Trata-se á rua de S. Christovão n. 82, com Carmo.

VENDE-SE um lote de terreno, cinco metros de frente por 20 de fundos, para fazer uma pequena casa, tem obras feitas, para pouco dinheiro; trata-se na travessa dos Araujos n. 44, com o sr. Francisco Farroni.

VENDEM-SE as propriedades abaixo; mostram-se sempre das 8 ás 5 horas da tarde, segundo aviso, á rua da Alfandega n. 240, sobrado:

Predio, á rua Palm Pamplona e lindo terreno, no Sampaio.
Predios, 3, á rua D. Maria, Aldeia Campista, sendo um de negocio.
Predio, á rua de S. Januario, em centro de linda chacara.
Predio, á rua da Passagem, com um lindo terreno ao lado para construcção.
Predio, á rua Tavares Bastos, de antiga construcção, com bons commodos.
Predio, á rua Miguel Fernandes, para pequena familia.
Terreno, á rua General Menna Barreto, canto da rua Delphim.
Terreno, á rua General Polydoro, canto da rua D. Marianna.
Predios, 2, á travessa do Patrocinio, sendo um de negocio; Andarahy.
Predios, 2, á rua Vieira da Silva, Sampaio, sendo um de negocio e morada.
Predio, á rua D. Maria, de construcção moderna, e bem acabado.
Predio, á rua Joaquina Rosas, canto da rua Etelina, Meyer.

Vendedores, Figueiredo & C. Telephone numero 5.575. 1760

VENDE-SE: compra-se até 30:000$000 cada um 1 ou 2 predios, ou mesmo terreno, na Avenida Atlantica, ou em qualquer outro logar de Copacabana; é negocio resolvido de prompto. Carta a Julio Silva, com indicações, na rua do Theatro n. 1, loja de ferragens.

LEITE-ROSA
PARA A CUTIS
Producto da mais fina e elegante perfumaria
MODELO GRANDE E PEQUENO
Vende-se na Casa Hermanny, rua Gonçalves Dias n. 67; Perfumaria Nunes, rua do Theatro n. 15; A Noiva, rua Rodrigo Silva n. 36; Casa Bazin, Avenida Central n. 131; Armazens do Parc Royal, Garrafa Grande, rua da Uruguayana n. 66; Ramos Sobrinho & C., rua do Hospicio n. 11; Perfumaria Gaspar, praça Tiradentes n. 18; Drogaria Pacheco, Drogaria Berrini, Granado & C., rua 1° de Março n. 14; Orlando Rangel, Avenida Central n. 140 e nas bons perfumarias e drogarias do Rio e S. Paulo.

VENDE-SE uma casa nova de solida construcção, com dois quartos, duas salas, sendo uma [illegible] propria para qualquer negocio [illegible] fundos que mede 24 metros de frente por [illegible]; trata-se com o sr. Henrique Val [illegible] da mesma fazenda.

VENDEM-SE dois lotes de terrenos na rua Fernandes [illegible], Estação do Engenho Novo.

VENDE-SE uma chacara toda plantada, com [illegible] rendendo 200$ mensaes [illegible] 26, sobrado. 2174

VENDE-SE dois predios novos na Tijuca por [illegible] n. 168 A, das 4 ás 6 da tarde. 2799

VENDE-SE o lindo chalet da rua Medina n. 19, Meyer. 2054

VENDE-SE um grande barracão, construido de tijolo e pedra, medindo 17X27m50, com grande [illegible] proprio para um estabelecimento industrial [illegible] Walter, proximo á estação de Honorio Gurgel [illegible].

VENDE-SE um chalet com terreno de 11 metros de frente por quarenta e tantos de fundos [illegible] Argentina n. 20 [illegible] Alencar.

VENDE-SE em Villa Isabel um predio por [illegible] Moraes Junior [illegible].

VENDE-SE uma casa recentemente acabada, com duas salas, dois bons quartos, cozinha, jardim na frente etc. por preço modico [illegible] Estação do Riachuelo [illegible]. 2921

VENDE-SE em Copacabana por 8:000$000 um terreno cercado, prompto para edificar; trata-se na rua da Quitanda 63.

VENDE-SE um predio preço de 12:000$, boa casa em Botafogo [illegible] trata-se na rua do Hospicio n. 82, 1° andar [illegible].

VENDE-SE uma chacara com um predio [illegible] Engenho de Dentro.

VENDE-SE uma chacara com excellente chacara [illegible] 138, Jacarepaguá.

VENDE-SE magnifica chacara, á rua Fabio Luz [illegible] Sacramento, 24, casa bilhete.

VENDE-SE um bonito terreno 55X370, em frente á Estação do Rio das Pedras, por 19:500$. Trata-se com o Adv. Henrique, á rua General Camara, 399, esquina do Campo, das 12 ás 4 da tarde.

VENDEM-SE predios grandes e pequenos em todos os arrabaldes e suburbios desta capital, para renda. Trata-se com o Adv. Henrique, á rua General Camara, 399, esquina do Campo, das 12 ás 4 da tarde.

VENDE-SE um predio novo construcção moderna, jardim na frente, no Campinho, Jacarépaguá, quintal grande fechado, por 6:500$. Trata-se com o Advogado Henrique, á rua General Camara, 399, esquina do Campo, das 12 ás 4 da tarde.

VENDE-SE uma avenida de 9 casas em Madureira, perto da Estação, rendendo [illegible] de 300$ mensaes terreno grande, para fazer outra, por 28:000$. Trata-se com o Advogado Henrique, á rua General Camara, 399, esquina do Campo, das 12 ás 4 da tarde.

VENDEM-SE 2 bonitos lotes de terreno em Todos os Santos, 22X60, por 21:500$ cada um. Trata-se com o Adv. Henrique, á rua General Camara, 399, esquina do Campo, das 12 ás 4 da tarde.

VENDEM-SE 2 grandes lotes de terreno perto da Estação de Cupertino, com agua e frente para 2 ruas, 25X100, por 6:000$. Outro na Estação do Meyer, por 4:500$. Trata-se á rua General Camara, 399, esquina do Campo, das 12 ás 4 da tarde.

VENDE-SE um chalet com terreno na estação de Ramos na rua Angelica, trata-se na rua Tavares Costas n. 117. 2809

VENDE-SE nos suburbios, por 3 contos [illegible] Sapucahy. 2211

VENDE-SE em frente á Estação de D. Clara um predio novo [illegible] com grande terreno [illegible] Trata-se com o Adv. Henrique, á rua General Camara, 399, esquina do Campo, das 12 ás 4 da tarde.

VENDE-SE por 8:00$ um chalet novo, com terreno [illegible] Estação de D. Clara [illegible] Trata-se com o Adv. Henrique, á rua General Camara, 399, esquina do Campo, das 12 ás 4 da tarde.

VENDE-SE um grande chalet com chacara, na rua do Campinho, Jacarépaguá, por 10:000$. [illegible]

VENDE-SE uma grande chacara com chalet novo, na Praça Secca, Jacarépaguá [illegible] Trata-se com o Adv. Henrique, á rua General Camara, 399, esquina do Campo, das 12 ás 4 da tarde.

VENDE-SE uma grande chacara com palacete em Campo Grande, por 9 contos; tem pastos, pomar, agua, perto da Estação [illegible] Advogado Henrique, á rua General Camara, 399, esquina do Campo.

VENDE-SE uma chacara de fructas, no Campo Grande [illegible] Trata-se no Adv. Henrique, á rua General Camara, 399, esquina do Campo, das 12 ás 4 da tarde.

VENDEM-SE e compram-se predios e terrenos [illegible] com Luiz Costa, rua do Hospicio n. 144.

A Urofermina DE GIFFONI cura as molestias da Bexiga, Rins, Prostata e Urethra. Insufficiencia renal, Cystites, pyelites, nephrites, pyelo-nephrites, urethrites chronicas, catarrho da bexiga. Preventivo da uremia e das infecções intestinaes. DROGARIA GIFFONI — Rua 1° de Março n. 17 e nas boas pharmacias e drogarias desta cidade e dos Estados.

VENDE-SE grande quantidade de lotes de terrenos [illegible].

VENDE-SE uma casa com terreno ao lado [illegible] Estação do Rocha.

VENDEM-SE as Bemfeitorias da rua Felippe [illegible].

VENDE-SE um predio com centro de terreno [illegible] Abel Nunes [illegible] Copacabana.

VENDEM-SE terrenos na rua dos Tres Morros [illegible].

VENDE-SE um terreno com [illegible] Villa Isabel.

VENDE-SE por 65:000$ um predio [illegible] Quitanda n. 63.

VENDE-SE por 35:000$ [illegible] rua Nazareth [illegible].

VENDE-SE um bom predio [illegible] Meyer.

VENDE-SE um predio na rua Cattete [illegible].

VENDE-SE um bom predio [illegible] Neves.

VENDE-SE na Estação de Ramos uma casa nova [illegible] 1465

VENDEM-SE uns predios, terrenos, sitios e fazendas e dão dinheiro sob hypotheca; Dart & C., rua da Quitanda, 63, 1° andar.

VENDE-SE na rua Barão de Mesquita [illegible] Francesco [illegible].

VENDE-SE bons lotes de terrenos, na estação de Anchieta [illegible] 1823

VENDEM-SE uns sitios e fazendas; quem não quizer levar alguma espiga procure sempre Dart & C., rua da Quitanda n. 63, a qualquer hora.

VENDE-SE uma casa com dois quartos, duas salas [illegible] dependencias [illegible] fundos [illegible].

VENDEM-SE e compram-se terrenos e predios [illegible] Hospicio n. 229 (dentista) com J. Prado.

VENDE-SE um lote de terreno de frente [illegible] S. João n. 216, Cachamby no Meyer; trata-se na rua do Pinto n. 31, Jardim Botanico.

VENDE-SE um lote de terreno, na rua Bernardino [illegible] 400$ cada [illegible] das 5 horas da tarde em deante.

VENDE-SE uma optima casa no largo de S. Salvador, para moradia de familia de tratamento, com boas accommodações, construcção solida e grande quintal. Vende-se tambem toda a mobilia e trata-se na rua Carvalho Monteiro n. 21, Cattete.

VENDE-SE um bom sitio com casa e bastante plantação [illegible] Barros Filho [illegible] no armazem Ribeiro & C., estação de Costa Barros. 2007

VENDE-SE um terreno de 11X70, no largo dos Leões, por 16:000$; trata-se á rua da Carioca n. 66, sobrado. 2103

VENDEM-SE predios e terrenos em todas as localidades do Rio e Nictheroy. Dá-se dinheiro sob hypotheca de 8 a 12 o/o. Negocios serios e rapidos com Oliveira & Basto, rua da Carioca n. 66, sobrado. 1028

VENDEM-SE, em varias ruas da Bocca do Matto, lindos lotes de terrenos; tem um com 26 metros por 80, outro em 30 metros por 130, outro com 14 metros por 100, com frente para duas ruas e varios de 11 metros por 50; para ver e tratar com o sr. Neves, rua Maria Luiza n. 128, ponto final dos bondes de Lins de Vasconcellos.

VENDE-SE uma casa recentemente construida, por preço barato; na rua Vista Alegre n. 81, Engenho de Dentro. 2131

VENDE-SE dois lotes de terreno; na rua Borges de Freitas, E. Anchieta. 2363

VENDE-SE uma chacara e chalet novo, no ponto dos bondes de Inhaúma, por 3:600$. Tambem bonitos lotes de terrenos em qualquer suburbio desta capital. Fazem-se hypothecas. Trata-se com o Advogado Henrique, á rua General Camara, 399, esquina do Campo, das 12 ás 4 da tarde.

VENDEM-SE 200.000 metros quadrados de lindos terrenos no Campinho, beira de rua, perto de luz electrica, bonde e agua, promptos para edificar, por 170:000$000. Trata-se com o Adv. Henrique, á rua General Camara, 399, perto do Campo, das 12 ás 4 da tarde.

VENDE-SE uma casa com dois quartos, duas salas e cosinha, e tem W. C. dentro do terreno arborisado, á rua Sylvio, 67, E. de Ramos.

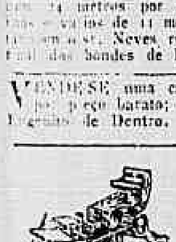

Machinas para impressão e lithographica. Typos e material de composição. Tintas, massa para rolos. Accessorios para gravadores e encadernação. Papeis para jornaes e obras. Motores a gaz e electricidade.
E. LAMBERT
60, AVENIDA CENTRAL, 60

VENDE-SE uma avenida com nove casas completamente novas, dão frente para uma rua nova. [illegible]:000$; carta á caixa 30 nesta folha. 1591

VENDEM-SE optimos lotes de terrenos de diversas dimensões na estação de Maxambomba, apenas 1 hora da capital. 28 trens diarios, a dinheiro ou a prestações. Em Andrade Araujo bellos lotes de terrenos tambem a dinheiro ou a prestações, 10 trens diarios, passagem de 1ª, 600; 2ª, 300 réis. Chama-se a attenção dos srs. operarios, commercio, funccionarios publicos e capitalistas, para esta boa occasião de adquirirem pelos diminutos preços de 30$, 40$, 50$ e etc cada lote de terreno, sendo a area do terreno em Andrade Araujo 5.000.000 de metros quadrados. Construcção livre, agua do Rio D'Ouro. Todos os terrenos estão livres e desembaraçados. Para ver e tratar com Corrêa Dias, nas mesmas localidades, do dia 20 do corrente em deante.

VENDE-SE um armazem na rua General Polydoro, em Botafogo, rendendo 200$ liquidos, por [illegible]; trata-se á rua da Carioca n. 66, sobrado.

VENDE-SE um predio na Estacio de Sá, com grandes accommodações, por 30:000$; trata-se á rua da Carioca n. 66, sobrado.

VENDE-SE o predio da rua Getulio n. 123 (Todos os Santos), por 12:000$; trata-se no [illegible]. 2243

VENDE-SE, por preço razoavel, livre e desembaraçado, um predio de esquina, na rua do Riachuelo, para reconstruir; trata-se com Corrêa, á rua Frei Caneca, 422.

VENDE-SE um terreno com 40 metros de frente, proximo á avenida Salvador de Sá, dá 8 ou 9 predios, trata-se com Corrêa, á rua Frei Caneca, 422.

VENDE-SE na rua Barão de S. Francisco, Filho, um terreno de esquina, com 32 metros e meio de frente por 40 de fundos; tratar com Corrêa á rua Frei Caneca.

VENDE-SE, por preço razoavel, lindo terreno na rua do Ypiranga, proximo ao rio comprido, dá um bom predio; trata-se com Corrêa á rua Frei Caneca, 422.

VENDE-SE por 1:500$ um terreno no Meyer, com 95 metros de comprido; trata-se com Corrêa á rua Frei Caneca, 422. Acceita-se offerta razoavel.

VENDEM-SE magnificos lotes de terrenos, em prestações e á vista; fazem-se construcções de predios e reconstrucções; na estação de Anchieta E. F. Central; trata-se no mesmo logar, com o sr. Luiz Costa, aos domingos e quartas-feiras.

VENDE-SE um terreno á rua Nossa Senhora de Copacabana com frente para duas ruas, por 25:000$, prompto a edificar; trata-se á rua da Carioca n. 66, sobrado.

VENDE-SE um terreno em Botafogo, com 11X60, todo murado e prompto a edificar, por 18:000$; trata-se á rua da Carioca n. 66, sobrado.

VENDE-SE um bom terreno no Leme, com 15X45, com frente para duas ruas e murado. Preço 32:000$; trata-se á rua da Carioca n. 66, sobrado.

VENDE-SE um bom predio, precisando obras, com jardim ao lado, em rua de Botafogo, por 22 contos; trata-se á rua da Carioca n. 66, sobrado.

VENDE-SE por um conto de réis, um bom dormitorio com sete peças; ver e tratar na rua Cotia n. 18. 3184

VENDE-SE um terreno de 11X55 ms., com uma principiada, de tijolos, com soleiras de cantaria as paredes estão na altura de um metro, e mais mil tijolos; o terreno fica no fim da rua Barão do Rio Branco, na estação de Inhaúma, linha auxiliar; trata-se na rua do Hospicio n. 45, com Antunes. 2253

Diversos

ALUGA-SE uma boa cocheira e um magnifico terreno proprio para garage; na rua Affonso Penna, 36. 3235

ALUGA-SE ou vende-se por 1$500 um Sabão Magico, para uso na toilette e matar os sovacos.

AUTOMOVEL-taxi vende-se um Oppel, 14 cylindros, 16 cavallos, tem licença, preço convidativo; para tratar na rua do Carmo n. 41, sobrado, até 4 horas, com Serrano, na rua de São Francisco Xavier n. 364, das 5 em deante.

ALUGA-SE, digo aos noivos por falta de moveis não deixeis de casar; si já tendes noiva não desanimeis vai ao Parque dos Operarios, rua do Hospicio n. 258, ahi comprareis todo o mobiliario ou moveis avulsos a prestações de 2$000 por semana, sem fiador.

ALUGA-SE ou vende-se por 1$500 um Sabão Magico, para lavar o rosto e tornar a pelle macia.

ANTES de comprar o remedio aconselhado saiba o preço da drogaria André, á rua Sete de Setembro n. 11, proximo á Cathedral.

A viuva Bernarda pede um obolo aos bons corações, para sua manutenção, acha-se enferma, com 71 annos de edade, sem recursos de especie alguma. Queiram por favor enviál-os á gerencia desta folha.

ANGELA Pecoraro, viuva, de 25 annos de edade, paralytica, cega de ambos os olhos, sem meios de subsistencia, implora dos corações bem formados, pela sagrada Paixão de Jesus, um obolo, que suavize as agruras da sua velhice. Que Deus proteja e illumine os generosos que velem pela pobreza. Esta redacção recebe, por caridade, qualquer esmolinha que lhe seja enviada.

ALUGA-SE ou vende-se um Sabão Magico por 1$500, para lavar a cabeça e matar a caspa.

A velha Feliciana, soffrendo de molestia incuravel, sendo extremamente pobre, pede uma esmola pelo amor de Deus e por alma dos seus parentes aos bons corações que tenham pena de quem soffre, com edade de 74 annos, sem auxilio. Podem entregar nesta redacção qualquer obolo que ella se presta a entregar.

A viuva Quer[illegible], pobre, doente e com quatro netos orphãos, em sua companhia. Pede aos paes e mães de familia, uma esmola para o seu sustento, e dos seus netinhos. As esmolas podem ser entregues nesta caridosa redacção.

A infeliz mãe Maria Silveira, com um filho de dois annos, fraco, não tendo recurso algum, nem para o alimento necessario de seu filho doente, pede á caridade publica uma esmola.

ALUGA-SE ou vende-se um Sabão Magico, para lavar creanças, que ficam gordas e robustas, um 1$500. 3098

A viuva Adelaide Campos, na mais extrema necessidade, estando até ameaçada de ser despejada da casa onde reside, por faltar ao pagamento, pede aos bons corações um obolo. Esta redacção presta-se a receber qualquer esmola para tão necessitada creatura.

A viuva de Carlos dos Santos Ficher, allegando não poder trabalhar, pede ás pessoas conhecidas e ás almas caridosas, qualquer esmola, que desde já Deus recompensa; moradora á rua Frei Caneca n. 354.

A'S almas caridosas implora um obolo para a manutenção dos seus filhinhos, a viuva America, por estar doente e sem recursos.

ALUGA-SE ou vende-se por 1$500 um Sabão Magico, para uso na toillete e matar os sovacos.

A viuva Benvinda, tendo oito filhos e estando em grandes difficuldades para mantel-os, pede aos bons corações um obolo para a manutenção destes infelizes.

ALUGAM-SE os bons armazens na rua Estacio de Sá n. 5-A e 9; trata-se na rua General Camara n. 328, com H. Machado, é um esplendido ponto commercial. 3285

ALUGAM-SE portas proprias para qualquer negocio; na avenida Salvador de Sá n. 150.

ACÇÃO entre amigos — Participo aos meus amigos que ficará transferida a rifa de meia duzia de cadeiras e um guarda-vestidos que devia ser extrahida a 25 de novembro para o dia 14 de dezembro. Joaquim Silveira.

APPLICAÇÃO DE TINTURA — PERFUMARIA A' NOIVA. 2890

ALUGAM-SE novos ternos de casaca e sobrecasaca; na praça Tiradentes n. 7, sobrado, ao lado do theatro S. José. 312

AULAS e lições particulares de portuguez, francez e inglez, por preços modicos (methodo Berlitz.) Dirigir-se a Vieira de Castro e Rodger Sherman. Rua do Hospicio n. 192.

AOS donos de casa — Ide á rua General Camara n. 272 comprar moveis a prestações. 3284

ALUGA-SE ou vende-se um Sabão Magico, por 1$500, para lavagem de feridas de máo caracter.

ALUGA-SE — Tuberculose, syphilis e lepra. Cura gratuita e radical, á rua Vinte e Quatro de Maio n. 439. Estação do Sampaio.

BIOGINA, este é um adubo forte para hortas, jardins e pomares, tambem actua como insecticida para vermes e grillos debaixo da terra. A Biogina é o pão dos vegetaes. Vende-se na Hortulania, 77, rua do Ouvidor.

COMPRAM-SE trilhos usados para linhas de bondes. Informa-se na rua Theophilo Ottoni n. 89.

COMPRA-SE até 3:000$ ou 4:00$ em arrabalde ou suburbio até Meyer, uma casinha em centro de espaçoso terreno, bem arborisado de fructas, que seja negocio livre e desembaraçado de qualquer onus. Cartas a M. Coutinho, Praia do Flamengo n. 16. 3216

CARTOMANTE — Trabalha com tres baralhos. Descobre qualquer segredo e possue um talisman que combate os azares tanto commerciaes como domesticos; faz outros trabalhos; só á vista podem avaliar; na rua do Lavradio n. 143, loja, consultas a 2$000, das 8 da manhã ás 10 da noite. 3214

CORTAR cabello e fazer a barba, com perfeição e asseio; na rua do Riachuelo n. 307.

CARTOMANTE estrangeira, com grande conhecimento da arte, garantindo seus prognosticos; offerece os seus prestimos, á rua de S. José numero 34, 1° andar.

CARTOMANTE — D. Maria Emilia, a celebre e primeira cartomante cognominada Santa Justa por ter morado em um monte do mesmo nome, em Valongo, Portugal, consagrada pelas exmas. familias como a mais perita, a mais procurada pelas suas assombrosas descobertas, commerciaes e particulares e a unica neste genero, casa de respeito e de familia; rua Miguel de Frias n. 45, bondes de S. Christovão e Visconde de Itaúna. 3040

CARTOMANTE de Sergipe, a verdadeira mme. de Sergipe, que morou longos annos na rua da Alfandega n. 124, mudou-se para a rua da Constituição n. 48. 3100

CURSO NOCTURNO — Dispondo de illustrado corpo de professores, prepara alumnos para os exames de admissão ás Escolas Superiores. Mensalidades 30$000. Informações e matriculas das 7 ás 10 horas da noite; na rua Chile n. 25, 1° andar. 3481

COMPRA-SE uma casa em boas condições, até 5:000$; trata-se na rua Conde de Leopoldina n. 148, casa n. 4 — S. Christovão. 2946

COMPRAM-SE predios de 10 a 15 contos, proprios para rendas nas zonas seguintes: Cidade Nova, Catumby, Villa Isabel, S. Christovão; trata-se com F. Cardoso, á rua Uruguayana n. 97, sobrado das 2 ás 4 da tarde.

CASAMENTOS e naturalizações — O trato dos papeis convem a todos, só na Indicadora, á rua do Hospicio n. 214.

COMPRA-SE uma casa para pequena familia, proximo de estação, até 8:000$, pagamento á vista. Cartas á Raul, rua Francisco Manoel n. 31, Sampaio. 3079

CURSO PROPEDEUTICO — Rua Primeiro de Março, 103 — Ambos os sexos. Todos os preparatorios pela taxa de 30$. Selecto corpo docente.

COMPRAM-SE predios grandes e pequenos, para renda, em todos os arrabaldes desta capital. Não se admittem intermediarios. Trata-se directamente com o Adv. Henrique, á rua General Camara n. 399, esquina do Campo, das 12 ás 4 da tarde.

COMPRAM-SE predios terrenos no centro commercial ou arrabaldes. Dá-se dinheiro sob hypothecas. Negocios serios e urgentes, com Oliveira Bastos & C., rua da Carioca n. 66, sobrado. Tel. 5.277.

CHAPAS de gramophone, compram-se trocam-se e vendem-se de 1$ a 4$, concertos em gramophones, na casa Excelsior. Rua Larga n. 41, Lapa 38.

DESCONTAM-SE juros de apolices a juros modicos; na rua do Carmo n. 66, 1° andar escriptorio n. 1. 3216

DR. ERNANI FARIA ALVES, med. operador, adjunto da Santa Casa. Carmo 45, 3 e 5. 5530.

ELECTRICISTA montador, perfeitamente habilitado, conhecendo as exigencias da Light, offerece-se para executar e dirigir o trabalho de installações de força e luz de qualquer potencia. Quem precisar cartas a O. R., para a rua Gomes Carneiro n. 73.

ELVIRA DE CARVALHO, sendo viuva e cega, pede aos corações bondosos, pelo dia de Finados e Todos os Santos, vivendo na extrema pobreza, não tendo recursos e vivendo em uma casinha de sapé, que desabou devido ao ultimo temporal, pede ás familias ricas e corações bondosos que olhem para esta infeliz cega carregada de filhos, que vivem agora ao relento e debaixo de chuva, e que se compadeçam dessas pobres creanças e para alliviar as dores de uma pobre mãe que soffre de rheumatismo, pede a todos que se compadeçam com alguma esmola para esta infeliz cega, que Deus recompensará.

FIGUEIREDO & C., compram, vendem e hypothecam predios e terrenos, depositarios dos puros vinhos do Minho e Douro; deposito na travessa de Santa Rita n. 42, escriptorio na rua da Alfandega n. 240, sobrado, telephone n. 5515

GRANDE SOMNAMBULO!!! — Unico que tem provado o seu conhecimento, quer pelos casos resolvidos, quer pelas prophecias annunciadas sem uma falha siquer, milhares de attestados de curas e realizações de casamentos, negocios, etc., objectos occultos; talismans, Pedras, Metaes, Breves, tudo bom e verdadeiro. Que eis resolver os vossos negocios a compras, vendas, casamentos, empregos publicos, commerciaes, ser amado e eito da joven da vossa feição, ide á rua Marechal Floriano n. 93, 1° andar. Consultas das 8 ás 12, 5$000, das 12 ás 8, 10$000. 1722

HYPOTHECAS de predios e terrenos, juros modicos. Para construir dão-se dois terços do valor do terreno e metade da construcção. Emprestimos sobre inventarios e para extincção de usufruto, desconto de juros de apolices e de letras. Trata-se com o sr. Ferreira, á rua do Ouvidor n. 68, sobrado. 3274

HUJUPELO, grande descoberta, cura infallivel, segredo de um sertanejo, não é beberagem; quem soffrer desse mal dirija-se á rua Camerino n. 90, sobrado, das 12 ás 4 da tarde. 3246

INGLEZ, francez, portuguez e hespanhol. Ensina-se em tres mezes, a preço moderado. Paul (ex-professor da Academia de Idiomas de Nova York), na rua do Ouvidor n. 68, 2° andar.

LOUÇAS, ferragens, tintas e trens de cozinha, Lou grande barateiro. Rua Senador Euzebio n. 118. Carretos gratis. 472

LEQUES, bibelots e mais artigos para presentes, Casa Taveira, rua Estacio de Sá n. 60.

MANTIMENTOS de primeira qualidade, quem offerece mais vantagens é os Dois Mares; rua Estacio de Sá n. 70. 2195

MOVEIS a prestações — A casa que melhores vantagens offerece em preços e qualidades de moveis a prestações é a fabrica e deposito, á rua General Caldwell n. 63, Carvalho Souza & C. Teleph. n. 4.163, proximo á estrada de ferro.

MOÇAS — Precisa-se de algumas para aprender a fazer caixas de papelão. Rua Fernandes Guimarães n. 71 — Botafogo. 3188

OFFERECE-SE um moço de 20 annos para qualquer serviço, sabendo ler e escrever e as quatro operações correctamente, proprio para escriptorio, dando carta de fiança; quem precisar faça a fineza de dirigir-se á rua do Cattete n. 242, quarto numero 5. 3129

PESSOA idonea dispondo de boa matta á margem da Leopoldina, a 60 kilometros de Nictheroy, encarrega-se de fornecer madeiras brancas e de lei, em bruto, falquejada e serrada. Informa-se na rua Theophilo Ottoni n. 89. 3179

PRECISA-SE de alumnos de francez, pratico, por mez 10$. Regis de la Colombière; rua Sete de Setembro n. 97 das 4 ás 9 horas.

PRECISA, um moço commerciante e independente de uma moça sympathica e de boa apparencia e sem compromissos para relacionarem-se, sendo attendido, é favor deixar carta no escriptorio deste jornal, indicando o logar da entrevista, com as iniciaes J. W. S.

PRECISA-SE de alumnas de theoria e solfejo, methodo do Instituto em curso duas lições por semana 20$ mensaes. Villa Martins da Motta, 21 — Cattete 92. 3193

PRECISA-SE de negociantes para dar fianças de casas, lucro mensal, de 1 a 2 contos. Rua General Camara n. 121, sobrado. 3091

PRECISA-SE vender Sabão Magico, para matar piolhos e lendias, um 1$500.

PRECISA-SE falar com urgencia, para negocio, ao Sr. Capitão Nilo Guimarães, na rua do Ouvidor, 65, Manoel Lyrio. 3223

PRECISA-SE — Tuberculose, syphilis e lepra. Cura gratuita e radical, á rua Vinte e Quatro de Maio n. 439. Estação do Sampaio.

PERDEU-SE a caderneta n. 1.158 de conta corrente limitada da British Bank of South America, Limited. 3201

PRECISA-SE vender por 1$500 um Sabão Magico, para lavagem de feridas de máo caracter.

PEDE pela gloriosa Nossa Senhora da Gloria — Elvira de Carvalho sendo viuva, cega e tendo duas filhas menores, pede de joelhos com as mãos postas ao glorioso Pae Eterno, que lhe dê ao toque da graça aos corações dos bons negociantes, paes e mães de familia que a soccorram com alguma esmola para o seu sustento, vivendo na extrema pobreza, passando sem recursos e dias sem alimento, que Deus bom pae, recompensará a quem olhar para esta infeliz cega. Esta caridosa redacção presta-se a receber toda e qualquer esmola com este destino caridoso.

POR CARIDADE — Uma infeliz mãe com cinco filhos todos menores e sem recurso algum, passando as maiores necessidades implora aos bons corações e pela alma daquelles que lhes são caros e pela Sagrada Paixão e Morte de Nosso Senhor Jesus Christo, uma esmola para lhes alliviar os soffrimentos. Esta infeliz mãe recebe qualquer donativo. Póde ser enviado ao escriptorio desta folha, á infeliz viuva Julia.

PROFESSORA franceza ensina piano e francez a 3$ por hora, podendo alternar as materias; rua da Lapa n. 44.

PRECISA-SE vender Sabão Magico, para lustrar as unhas; um 1$500.

PRECISA-SE, quero dizer, com o nosso segredo chimico qualquer homem ou senhora não occupará o photographo para qualquer reproducção photographica, com a satisfação de as executar por si mesmo. Não precisa de machina nem de chapas, nem saber desenho, por qualquer pessoa com a maior facilidade, perfeição e elegancia, ensinando-se mesmo pelo correio. Cartas com 500 réis em sellos para explicações e amostras a M. Linhares, rua Alegria, 412, casa 18, Rio. 3187

PERDEU-SE a caderneta da Caixa Economica do Rio de Janeiro, n. 57.528, da 2ª série.

PIANOS — Afinam-se por 6$ e concertam-se por preços baratissimos. Chamados na praça Tiradentes n. 66, na charutaria. 3218

PENSÃO boa, abundante e por preço modico fornece-se a domicilio e no proprio predio na rua do Arcal n. 47, sobrado. 3135

PROFESSORA franceza, ensina piano e francez a 3$000 por hora podendo alternar as materias; na rua da Lapa n. 44. 2204

PRECISA-SE vender Sabão Magico, para ondular e dar lustro nos cabellos, um 1$500.

PHARMACIA Alencastro. Rua de S. Christovão n. 370. Consultas gratis das 11 ás 4.

PRECISA-SE, isto é, quem não desejará ter a sua casa direitinha e commodamente mobiliada ? Si quizeres fazer economia e commodidades, nos pagamentos, vae ao "O Parque dos Operarios", fabrica de moveis com machinas movidas a electricidade, á rua do Hospicio n. 258 (porta larga), que te venderão moveis a prestações de 2$000 por semana, sem fiador.

CLINICA DE MOLESTIAS DOS OLHOS
Dr. Moura Brasil Pae — Dr. Moura Brasil Filho
Consultas todos os dias da semana no largo da Carioca n. 8, de 1 ás 4 horas — Telephone 3.245.
Residencias:
Rua Guanabara, 48
e Passos Manoel, 23 (Laranjeiras)

PERDERAM-SE as apolices federaes do emprestimo de 1897, de 1:000$ e juro de 6 o/o de numeros 3806, 7798, 14406, 16130, 16134, 16140, 19777, 21022, e 24143, pertencentes a Francisco Ferreira de Faria Ribeiro. Rio, 21 de novembro de 1912. 2201

PENSÃO a domicilio, fornece-se para casas particulares, sendo a cozinha franceza e italiana, preços razoaveis; informa-se na travessa Carlos de Sá n. 11, Cattete. 1735

PERDERAM-SE tres apolices da divida publica, do valor nominal de um conto de réis (1:000$) cada uma, juros de cinco por cento (5 o/o) papel, não uniformisadas, de ns. 113.455, 113.456 e 113.457, emittidas no anno de mil oitocentos e sessenta e oito (1868) e pertencentes a João Vieira de Carvalho, Emilia Vieira Filgueiras, casada com João Chrysostomo Filgueiras, outr'ora Emilia Christina Vieira, Fructuoso Vieira de Carvalho, Francisco Vieira de Carvalho e Souza, cabeça de casal, e Francisca Vieira de Carvalho. — Rio de Janeiro, 30 de outubro de 1912. — P. p., Julio Verissimo Sauerbroun Santos. 5121

QUITANDA, vende-se uma, fazendo bom negocio; na rua Muriquipary n. 63 — Encantado.

ROBERTO BUZZONI & C., fabrica de chapéos de sol. Importação e exportação. Rua da Carioca n. 42

SALÃO PARA MASSAGENS. PERFUMARIA A' NOIVA. 2889

SOCIO — Precisa-se para casa de fructas e bilhetes de loterias de um com pequeno capital afim de tomar conta da mesma ou um empregado com pratica do mesmo negocio, mas que de fiança; para ver e tratar na mesma rua Visconde de Inhaúma n. 36. 3096

TRASPASSA-SE o aluguel de um bom predio no Rocha a quem comprar alguns moveis. Informa-se na rua Theophilo Ottoni n. 89.

TYPOGRAPHIA, precisa-se de compositores e impressores para machinas pequenas. Rua dos Ourives n. 108. 3263

TERRENOS — Muito bons 11X50, altos, vendem-se a 25$, 25$ e 30$ o lote, distantes 1 1/2 hora da cidade, 10 trens por dia, saluberrimos, proximo ao encanamento das aguas do Rio Douro; trata-se com Zacharias, das 8 ás 10 da manhã e das 5 ás 6 da tarde. Rua D. Emilia Guimarães n. 5.

TROCA-SE, por dois lindos cavallos para carro, uma boa parelha de bestas e um cavallo novo que serve para varaes e sella. Trata-se com Washington Rodrigues, á rua de S. Pedro n. 54, 1° andar, sala dos fundos (do meio-dia ás 3).

TRATA-SE da venda de predios e terrenos em todas as localidades. Quitanda n. 30, das 12 ás 5.

TRASPASSA-SE um sitio com duas casas, dois poços d'agua com plantações e algumas creações, na Linha Auxiliar, fazenda da Boa Esperança, estação de Honorio Gurgel, no Ramal que vae para Deodoro, retirado da estação cinco minutos; informa-se na venda por Americo Lima, e trata-se com o mesmo dono. 3282

UMA senhora sabendo coser bem, cortando por figurinos e sabendo trabalhar em chapéos, deseja encontrar uma casa de familia de tratamento para empregar-se. Carta para a rua de S. Luiz Gonzaga n. 387, casa 1, S. Christovão. 3179

UMA senhora vende umas pedras usadas pelos Fakires que faz realizar verdadeiros impossiveis, aquelles que as usam e até conseguem curar enfermidades. Rua Sete de Setembro n. 165.

UMA senhora, viuva, com 67 annos, pobre, quasi cega, pede aos bons corações um obolo pelo amor de Deus. O *Correio da Manhã* recebe qualquer esmola para a velha Amancia.

UMA infeliz viuva, pobre e doente, implora aos bons corações uma esmola, por caridade, para se poder tratar. Podem enviar para esta redacção, a Maria Magdalena.

VENDE-SE um bom piano; na rua Frei Caneca n. 350. 3160

VENDEM-SE esquadrias e janellas de venezianas, feitas a capricho, de pinho de Riga; na rua Luiz de Camões n. 89. 2146

VENDE-SE uma moenda de canna; informa-se na rua M. Floriano Peixoto n. 132, curives. 3152

VENDE-SE uma força hydraulica de 800 a 1.300 cavallos a 60 kilometros de Nictheroy, tendo um salto de 123 metros. Informa-se na rua Theophilo Ottoni n. 89. 3182

VENDEM-SE carros proprios para qualquer trabalho; na rua Affonso Penna, 36. 3236

VENDE-SE — Tuberculose, syphilis e lepra. Cura gratuita e radical, á rua Vinte e Quatro de Maio n. 439. Estação do Sampaio.

VENDEM-SE pilulas Velame, contra rheumatismo, toda a impureza do sangue. E' evidente — Pharmacia Progresso, rua Marechal Floriano n. 55.

VENDEM-SE pilulas de Velame, para curar ulcera e cancro do utero — Pharmacia Progresso, rua Marechal Floriano n. 55.

VENDE-SE o "Salvador dos Animaes", para curar toda molestia de animaes. Todo fazendeiro deve ter de promptidão — Marechal Floriano n. 75.

VENDE-SE o "Salvador dos Animaes" contra qualquer molestia de cachorro, vacca, bezerro, burro, cavallo — Pharmacia Progresso — Marechal Floriano Peixoto n. 55.

Vendem-se baratissimo na casa «TEMPO E' DINHEIRO» tudo que é concernente a colchões e moveis. Deposito: rua Marechal Floriano n. 220. Fabrica: rua D. Anna Nery n. 250. Teleph. n. 4.675. O. R. Cunha & C. 1.513, Villa.

VENDEM-SE por 1:000$ 2 vaccas de particular. Só uma vale 2:000$ e só tem puro sangue e está encostada, para ver e tratar rua Barão de Itapagipe.

Estou Prompto a Provar Que o Posso Curar

Para Esse Fim Vou Dar Medicina No Valor de $10,000

Para mostrar que sem duvida alguma tenho uma medicina que cura a doença dos rins, doença da bexiga e rheumatismo, vou dar este anno medicina no valor de dez mil dollars, e qualquer pessoa que soffra de estas doenças pode obter uma caixa de ella absolutamente gratis. A unica coisa que é necessario é enviar-me o seu endereço.

Eu não quero dizer que V. deve usar parte ou toda ella o pagar-me se for curado. Quero dizer que lhe envio uma caixa de esta medicina absolutamente gratis, um presente de mim para os doentes do Acido Urico do Mundo, somente para lhes mostrar onde é que podem ser curados. Eu não espero paga por esta medicina gratis nem a acceito agora ou mais tarde se V. a enviar. E gratis em toda a extenção da palavra.

A vinte e cinco annos—a quarta parte de um seculo—que eu tenho estado a ver se posso convencer o publico que eu tenho uma coisa genuina uma coisa melhor do que outros tem para a cura de rheumatismo resistente chronico, dores torturantes dos rins e costas, desejos incommodos de urinar. Mas é difficil convencer o publico-experimentam umas poucas de coisas sem successo e perdem toda a esperança e não prestam attenção a mais ninguem depois d'isso. Felizmente, agora estou em uma posição para demonstrar aos doentes a minha custa que eu tenho uma medicina que pode curar estas doenças. Não lhes peço para gastarem dinheiro para se convencer; não lhes peço para acreditarem em mim, nem mesmo que acreditem a palavra de gente honesta, mas so lhes peço licença para lhes enviar a medicina a minha custa. Isto e licito.

Para este fim pus de lado dez mil dollars para serem usados em preparar a minha medicina. A maior parte esta prompta para ser mandada, toda fresca e preparada recentemente. Ha bastante para todos os doentes mesmo que sejam nos milhares. E qualquer pessoa que necessite pode receber alguma gratis. Mas para eu saber a doença para a qual esta medicina é precisa, peço-lhe que me mande alguns dos seus symptomas principaes. Se V. tem alguns dos symptomas na lista que vae junta então V. precisa da minha medicina e se me escrever eu lhe enviarei uma caixa gratis com instrucções para o seu uso. Leia os symptomas, veja de quaes e que V. sofre e então escreva-me como se segue; Meu caro Dr. Eu sinto os symptomas numeros-aqui escreva os numeros, a sua edade, o endereço em cheio, e mande-me. O meu endereço e Dr. T. Frank Lynott, 2047 Occidental Bldg., Chicago, U. S. A.

Os dez mil dollars que eu estou a gastar para preparar a minha medicina so é parte do dinheiro que eu pus de parte para esta causa, porque o pacote de medicina que eu lhe mando vae com correio pago. Da qualquer maneira que V. veja isto VOCE não vae a nenhuma despesa nem obrigação. So diga as pessoas que V. sabe soffrem de estas doenças quem foi que lhe mandou a medicina que o curou.

Eu prometo dar o valor de dez mil dollars em medicina e faço o que prometo; Eu prometo enviar a cada doente que me escreve uma caixa de medicina com instrucções gratis, o faço isso.

Demais o mais posso dizer que esta medicina é garantida por acceder em todos os detalhes

DR. T. FRANK LYNOTT
que esta a dar o valor de dez mil dollars em medicina

com as exigencias da lei. Faz parar o rheumatismo, dores e dores nas costas, faz parar o desejo frequente de urinar; cura, mitiga e dá força. V. ficara melhor de todas as maneiras se a tomar. Não contem nenhum ingrediente que é injurioso; nenhum que não faça senão bem. A unica coisa que eu peço e que V. a use para se convencer a si proprio.

Devido ao grande numero de pedidos mandei imprimir mais dez mil copias do meu livro medico. Este livro é novo e contem descripções completas, symptomas, causas effeitos e curas das doenças dos rins, bexiga e rheumatismo. Todos que escreverem para a medicina gratis receberão uma copia de este grande livro medico illustrado-o maior que se tem escripto a respeito de estas doenças para distribuição geral e gratis.

Se V. necessita de medicina como a que eu tenho, se esta ancioso de ser curado e não quer gastar dinheiro á PROCURA de uma cura; escreva-me. Leia os symptomas e escreva-me hoje.

Estes São as Symptomas:
1—Dores nas costas.
2—Desejo frequente de urinar.
3—Ardor e obstrucção da urina.
4—Dor ou sencibilidade na bexiga.
5—Enfermidade da prostata.
6—Gases ou dores no estomago.
7—Debilidade geral, fraqueza, vertigens.
8—Dor ou sencibilidade debaixo das costelias direitas.
9—Inchação em qualquer parte do corpo.
10—Constipação ou doença do figado.
11—Palpitações ou dor debaixo do coração.
12—Dor na junta da anca.
13—Dor no pescoço ou cabeça.
14—Dor ou sencibilidade nos rins.
15—Dor ou inchação das juntas.
16—Dor ou inchação dos musculos.
17—Dor ou debilidade dos nervos.
18—Rheumatismo agudo ou chronico

VENDEM-SE moveis a prestações de 2$ semanaes, rua General Camara, 272.

VENDE-SE um bonito piano Lancer, preço baratissimo, de pessoa que se retirou. Rua 7 de Setembro, 233, casa Lamperes.

VENDE-SE ou admitte-se um socio para um deposito de aves e ovos. Trata-se na rua Lucidio Lago, 16, com o sr. Reynaldo.

VENDE-SE o Hymno Catharinense na Casa Bevilacqua, Rua do Ouvidor 145.

VENDE-SE um magnifico casal de animaes de corrida, por 2:000$000. Cartas e mais informações á E. Ribeiro, rua 14 de julho, Petropolis.

VENDE-SE uma machina de escrever Remington na rua Jardim Botanico n. 532. 2386

VENDEM-SE uns utensilios de fabrico de cigarros e traspassa-se um bom varejo na rua do Lavradio, 52.

VENDEM-SE, de grandes demolições, barrotes, caibros, ripas, taboas, estuque, vigamento de pinho de Riga e lei, escadas de peroba, portões de ferro, portas de almofadas e calhas, grades de ferro, diversa quantidade de ferros para claraboias, cantaria, venezianas e outros materiaes para desoccupar logar, defronte ao Moinho Fluminense, rua da Saude n. 276. 2147

VENDE-SE, nas obras da Ilha das Cobras, areia proveniente do residuo da britagem das pedras, aproveitavel para cimento armado e outros trabalhos de construcção delicada.
Dirigir-se ao telephone "4234 Central"

VENDEM-SE talhas de barro para agua, de 2 a 3$ no Louceiro rua Pinto Sayão, 2, morro do Livramento, Saude, subida pela R. Gomes Carneiro.

VENDEM-SE talhas de barro com pedra de filtro, de 6$, 8$ e 10$ só no Louceiro da rua Pinto Sayão, morro do Livramento, Saude, subida pela R. Gomes Carneiro.

VENDE-SE uma bicycleta em perfeito estado por 80$000, Rua dos Arcos n. 43 2°.

VENDEM-SE dois barcos proprios para subir tijolos e areia AA, informações rua do Horacio, 30 sob.

VENDEM-SE ovos de raça, garantidos, a 8$ a duzia; rua General Camara n. 40.

VENDE-SE uma Olaria em boas condições. Trata-se rua Sete de Setembro, 44 Sobrado, com Armando, das 10 ás 4 horas.

VENDE-SE, por 3 contos, boa machina Marinoni, de reacção para jornal ou impressões rapidas; na ladeira da Misericordia, 24.

VENDE-SE um carro para passeio. Trata-se á rua S. Luiz Gonzaga n. 99.

VENDE-SE um superior gallo inglez, muito valente; rua Itapagipe, 70, chalet 16.

VENDE-SE "Saranna", cura qualquer ferida, rua Itapagipe, 70, chalet 12. Preço, 2$000, Rio.

VENDE-SE uma machina de costura Singer na rua da Carioca n. 48 sobrado.

VENDE-SE uma secretaria americana de peroba na rua da Carioca n. 48-sobrado.

VENDEM-SE salas pretas e de côres, desde 110$000, na rua da Carioca n. 48-sobrado.

VENDE-SE um bom cavallo em perfeitas condições; na rua Imperial n. 71. Meyer.

VENDEM-SE e compram-se gramophones e chapas e concertam-se apparelhos; na rua de São Pedro n. 205. 1681

VENDEM-SE flores imitação biscuit, cestas e ramos a 5$ e trepadeiras a 1$500 ao metro, ensina-se tambem; na rua Paysandú n. 183, casa 1.

VENDE-SE uma escada de peroba nova, para desoccupar logar; rua da Lapa n. 85, loja.

VENDEM-SE ovos, gallinhas e frangos de raça, para reproducção; na Ascurra Basse Cour, ladeira do Ascurra n. 55, Aguas Ferreas, tel. 5.418.

VENDE-SE uma grade de peroba, tem portão, tudo pintado, com 70 metros; na rua D. Carlos I, 61, com D. Julia.

VENDE-SE uma fabrica de café, movida a electricidade, muito afreguezada. Ou vendem-se os moveis e utensilios da mesma, propria para principiantes. Preço modico. Trata-se á rua S. Leopoldo, 81, com Alexandre Pires.

VENDE-SE uma machina de costura de pé, com pouco uso. Rua D. Maria, 60.

VENDE-SE um piano de afamado autor Blondel, em bom estado, por 200$000, para desoccupar logar, negocio urgente. Na rua do Engenho de Dentro, 138, podem vêr a toda a hora do dia.

VENDE-SE um excellente piano novo, Pleyel com 3 pedaes, alta novidade, systema americano, o mais aperfeiçoado e completo, por preço modico, nunca visto, sem competencia. Ao piano de Ouro acreditada casa de confiança ha 37 annos, do Guimarães, a mais barateira, rua do Riachuelo, n. 425.

VENDE-SE enorme bananal com agua nascente, laranjal e casas para familia, na Estação do Santissimo. Trata-se com J. A. Freitas, marco 7, na mesma.

VENDEM-SE ferramentas e machinas proprias para funileiro, á rua Senador Euzebio, 220.

VENDEM-SE ovos de gallinhas Cochinchina e Brahma, a 12$ a duzia; travessa do Navarro n. 25, Catumby.

VENDE-SE arvores frutiferas; na rua da Banca n. 13, Jacarépaguá.

VENDEM-SE excellentes *ovos de gallinhas das melhores raças* quer em postura abundante, quer em belleza, quer em volume, procedentes de optimos reproductores estrangeiros, a 12$000 a duzia; rua da Quitanda n. 136, esquina da rua General Camara.

VENDE-SE madeiras serradas nacionaes e estrangeiras. Molduras e torneados em geral para carpinteiro e marceneiro, preços rasoaveis. Rua do Senhor dos Passos n. 56, perto da avenida Passos. Casa de J. Fernandes Soares & Comp.

BIBLIOTHECA DO «CORREIO DA MANHÃ» — MACULADA ! — N. 44

BIBLIOTHECA DO "CORREIO DA MANHÃ" 53

Com toda a bonhomia o doutor, risonho, disse que sim.

— Pois então ouça v. s. elle ficará bom, tenho certeza, lá isso tenho, tão certo como estarmos aqui.

— E porque tem certeza?

— Pois v. s. não sabe?

— Não, não sei.

— Pois sempre lhe digo, porque não hei de dizer? fica bom, porque a senhora Laura ahi está.

— Só por isso?

— Não senhor. Por causa dos remedios que v. s. lhe tem dado, que podem mais que a tal maldita da *manangite* e porque a senhora Laura trouxe o manto.

— O manto?!

— O manto sim *seu* doutor. Pois v. s. não sabe que ella tem o manto roxo, egual ao da senhora Mãe Santissima lá da terra?

O doutor muito paciente, sempre bondoso, olhava para todos, risonho, simulando estar muito admirado.

— O que me diz sr. Ayres?! O manto da Virgem?!

— E' isso, *seu* doutor, é isso mesmo. A modo que quando ella joga no hombro o manto, fica quasi santa.

— Mas não faz milagres.

— Quem sabe, lá *seu* doutor? Quem sabe lá?

— Pois vamos ver se ella faz o milagre de curar o doente.

— Não se me dá, *seu* doutor, desculpe-me v. s. de dizer, que assim pode ser. Todos riram.

— Estão a se rir? De que? Pois se ella até pode mais que o *Regulamento* cá da casa. Riram-se mais e o medico retirou-se depois de fazer novas recommendações.

Emquanto todos deixavam Antenor e Laura á sós e ouviam o dialogo do medico e do Ayres, Raphael observava da janella proxima o que se passava na rua. Laura endireitou o travesseiro, compoz as cobertas e pousou a mão na fronte escaldante, Antenor abria pesadamente os olhos para fechal-os logo após.

— Antenor?! Chamou-o, dando a mais suave expressão á voz, elle não respondeu; chamou-o de novo, teve como resposta um gemido; chamou-o ainda uma vez, elle proferio o seu nome. Ella lhe tomou de uma das mãos, levou-a ao peito docemente e mais uma vez o chamou, elle abriu os olhos, como que procurando alguem, ella approximou o rosto de seus olhos, que elle logo fechou. Sedento pediu:

— Agua.

Laura deu-lhe um beijo muito demorado na testa; parecia uma mãe extremosa junto de um filho querido, depois outro nos labios que queimavam. Elle a fitou sem consciencia do que se passava.

A este tempo o estudante penetrava no quarto.

— Pede agua, disse Laura.

Ella se sentou na margem da cama e desenvolvendo grande força encostou-o sobre o seu peito, com a cabeça pendida em seu hombro.

O academico deu-lhe a primeira colher, elle engoliu com sofreguidão e proferiu de novo a palavra — agua —.

— Quer mais, disse Laura.

— Pode prejudical-o, atalhou o estudante, daqui ha pouco daremos outra.

— Elle está queimando, mais uma colher não fará mal.

O academico attendeu-a, retirando-se logo após, declarando que voltaria minutos depois.

Laura sempre carinhosa, com muito cuidado, deitou-o de novo.

Já então todos os moradores, tinha procurado obter informações do estado do doente, não indo vel-o em attenção ás recommendações do medico.

Em torno do aposento do enfermo reinava profundo silencio.

Raphael, permanecia na janella, absorto, a contemplar um balão de papel que, no escuro firmamento, semelhante a uma grande estrella de fogo, zigzegueava no ar, tocado pelo vento, emquanto que Laura, dando expansão ao seu sentimento, religioso, em fervorosa prece, subia até Deus pelo pensamento, implorando, allivio para Antenor que, soffrendo, tanto a fazia soffrer. Supplicava com ardorosa fé. Seria attendida?!

XIV

Com pezar somos ainda forçados a alludir ao doutor Claudino Pereira que, dia por dia, mais se aviltava.

Se não nos póde ser agradavel levarmos as mãos a um charco que empesteia e do seu seio tirarmos vermes que vivem de podridão para expol-os á luz do sol, não é, não pode ser, motivo de satisfação, patentearmos os erros dos que tombam no conceito social, tal como succedeu com o pai de Laura.

Segundo os scientistas, isto é, segundo os que buscam só na sciencia explicação para tudo, elle era victima da lei, de hereditariedade. Se attendermos, porém, á doutrina Kardecsiana, mesmo não desprezando aquellas theorias, o doutor Claudino, estava em prova para reparar faltas de outras existencias.

Levados pela doutrina, acceitamos a sua queda, consequente do abuso do alcool e do jogo, como uma expiação; levados pelos scientistas não podemos repellir a hereditariedade. O seu progenitor foi além de alcoolico, jogador impenitente. Na sua familia não só seu pae, existiam mais dois infelizes: um irmão epileptico e uma irmã tão hysterica que muitas vezes quasi transpoz as fronteiras da loucura. Se, no caso, deve prevalecer a lei da hereditariedade, só muito tarde ella se fez sentir. Durante

ILEGÍVEL

LARYNGENO?!...

(Fabricado na Pharmacia Humanitara)!

Approvado pela Directoria Geral da Saude Publica

Cura qualquer tosse, molestias do peito e da garganta — Vidro 3$000

Vende-se em todas as pharmacias e drogarias

Deposito: Araujo Freitas & C. — 88, Rua dos Ourives, 88

VENDE-SE papel pintado para forração de casas a 240 e 280 réis a peça, vende-se mais barato por que suas compras são feitas a dinheiro a vista e não deve a praça nem fóra della; ver para crer, á rua do Hospicio n. 190, junto á rua da Conceição. Casa Araujo, tudo isto é real. 1.533

VENDEM-SE machinas novas e usadas dos melhores fabricantes, como preço de occasião. Caldeiras a vapor de dois até 250 cavallos, machinas a vapor de dois até 150 cavallos, motores de gazolina, kerozene e electricidade, dynamos de 10 até 200 ampres, machinas de furar ferro e madeira; moendas, machinas de macarrão e refinação de assucar, burrinhos, bombas d'agua e ar comprimido, turbinas, desnatadeiras, apparelhos telephonicos, trilhos poste para fios electricos e isoladores, arame e postes para cercas, polias, eixos, mancaes, correias, etc. Preços sem competencia. Casa Augusto Lewin. Rua 1º de Março n. 109. Telephone 2.625. Caixa do Correio 951.

VENDE-SE uma barata Berliet 15 H. P. com dois mezes de uso; ver na rua Conde de Bomfim n. 573. 1.517

VENDE-Se a 8$000 cada duzia de ovos de raças puras, importadas — Orpingtons, Leghorns, Carijós e Wyandottes, só na rua Senador Furtado 129

VENDEM-SE armações, balcões, copas, mesas de marmore, taboleiros de dito, lavatorios de barbeiro, etagéres, fogões para hotel e a gaz, toldos, balanças diversas, escrivaninhas, lustres, lampadas, machinas, bombas, latrinas, lavatorios, portões e grades de ferro e portas e de um tudo, unica; escadas, Hospicio n. 189. 2074

VENDE-SE tecido de arame a 400 réis o metro; rua Sete de Setembro n. 199.

VENDEM-SE ovos das raças Cochinchina amarella, Plymouth e Leghorn branca, garantidos, duzia 10$; rua da Quitanda n. 155. Café Carvalho. 1371

VENDEM-SE pedras "Ceva" chegadas do centro do Mexico; para ver e tratar na rua Larga n. 143, telephone n. 2656. 2175

VENDEM-SE os utensilios de um bom negocio por 500 mil réis, em casa boa e grande, bem localizada e paga pouco aluguel; tratar á rua Visconde de Sapucahy n. 77. 2216

VENDE-SE uma boa quitanda com boa freguezia, Estrada Real de Santa Cruz n. 2032. Para ver e tratar na mesma a qualquer hora, por 500$.

VENDE-SE, No dia 27, quarta-feira, serão vendidos em leilão, pelo leiloeiro Miguel Barbosa, bons terrenos em lote, ás ruas Cabuçu e Araujo Leitão, podendo desde já ser vista a planta no dito leiloeiro, á rua do Rozario.

Debaixo do nosso clima

As jóvens anemicas, debeis, languidas, melancolicas, as creanças pallidas indolentes ou cujo crescimento é demasiado rapido, as pessoas cansadas por excessos de toda classe de privações, doenças e excessos physicos ou intellectuaes, os velhos de ambos os sexos debilitados, devem tomar em cada refeição as gottas concentradas do verdadeiro FERRO BRAVAIS.

Zumbidos dos ouvidos Tratamento pelo Dr. Neves da Rocha, com exito seguro dos zumbidos dos ouvidos pela massagem vibratoria, pelas correntes continuas e pelas correntes de alta frequencia. Os zumbidos diminuem logo na primeira applicação acabam desapparecendo completamente. Consultas de 1 ás 4. Avenida Central. 90.

11$000 12$ e 13$ — Chics e superiores sapatos de pellica preta e amarella e de kangurú, tambem preto e amarello, para homens, senhoras e rapazes—120 Avenida Passos, casa Guiomar.

ONDE — encontrar o mais rico e melhor piano? Onde se pode comprar um piano a prestações? Onde trocar o meu piano velho por um novo? Onde mandar concertar o meu piano? Onde? Na CASA FREITAS — Rua Dr. Lins de Vasconcellos n. 23 — Engenho Novo.

GONORRHEAS antigas ou recentes são curadas radicalmente SEM INJECÇÃO, sómente com o BLENOCOL, medicamento puramente vegetal, premiado com medalha de ouro em diversas exposições. Deposito, rua da Uruguayana n. 35 — Campos Heitor & C.

55$000 Um fino apparelho para jantar, com 72 peças e rica pintura, com dourado; colheres de aluminio para sopa, duzia 4$500, no grande barateiro da rua Senador Euzebio n. 160 — Praça Onze de Junho.

23$000 Um lindo apparelho para toilette, com 7 peças, meia porcelana legitima, panellas ferro Clarck, kilo 1$900, no grande barateiro da rua Senador Euzebio n. 160 — Praça 11 de Junho.

25$000 Um apparelho para chá e café, 34 peças, com dourado e fina tintura; no grande barateiro da rua Senador Euzebio n. 160. Praça 11 de Junho.

9$500 Duzia de talheres americanos, legitimos, na rua Senador Euzebio n. 160, Praça 11 de Junho.

11$500 Um fino apparelho de «toilette», com 6 peças, com lindas ramagens; praças de granito, por duzia 3$500; no grande barateiro da rua Senador Euzebio n. 160, praça Onze de Junho, porta larga.

3$000 — Um bom par de sapatos em lona, marron—cinza ou xadrez, para homens e senhoras—120, Avenida Passos—Casa Guiomar.

Xarope Anti-Catarrhal Granado — Carduus Benedictus — Cura defluxos, rouquidão, bronchites, grippe, tosses rebeldes, etc.

Profissões lucrativas Na rua da Assembléa 45, sobrado, habilita-se a exercer legalmente qualquer profissão.

Dr. Luiz Sampaio — Medicina em geral, partos e molestias das creanças. Consultorio, Gonçalves Dias n. 61, de 1 ás 4 da tarde. Residencia, Soares Cabral n. 13. Laranjeiras.

WHITE Star Company

Alfaiataria Londres

MODA INGLEZA

50$ — 60$ — 70$

TERNOS SOB MEDIDA

102 Uruguayana 102

Entre Ouvidor e Largo a Sé Frente á Casa Raunier

Estrabismo Cura do estrabismo ou olhos vesgos, fazendo desapparecer completamente esse defeito e readquirindo a physionomia a expressão natural em poucos dias e sem o doente sentir dor, pelo Dr. Neves da Rocha, especialista com longa pratica da sua especialidade. Avenida Central n. 90, das 9 ás 11 e de 1 ás 4 horas.

14$000 Optimas e elegantissimas botas de kangurú, amarello, para senhoras, de abotoar ao lado, formato americano, custam 18$000 nas casas do luxo.—Casa Guiomar 120—Avenida Passos.

Vencendo os remedios Nacionaes e Estrangeiros

Eu, Severiano Francisco do Nascimento, artista, com 33 annos de edade, declaro que estando soffrendo ha muitos annos de syphilis e depois de ter usado muitos outros preparados estrangeiros, a conselho do sr. Clarindo Andrade Bittencourt, chefe da firma Clarindo Bittencourt & C., tomei *cinco vidros* do milagroso preparado *Elixir de Nogueira*, do pharmaceutico chimico João da Silva Silveira, e já sinto o prazer de me achar completamente curado.

Faço esta declaração em bem da humanidade soffredora por esta molestia, que é o flagello do mundo.

Jequitinhonha, Bahia, 22 de fevereiro de 1910.

SEVERIANO FRANCISCO DO NASCIMENTO. (Firma reconhecida).

Vende-se nas boas pharmacias e drogarias desta cidade

CASA MATRIZ — PELOTAS — RIO GRANDE DO SUL — CAIXA POSTAL 66 — DEPOSITO GERAL E CASA FILIAL — RUA CONSELHEIRO SARAIVA, 14 E 16 — CAIXA POSTAL 148 — RIO DE JANEIRO

Montepio Civil — Trata-se de montepio civil, especialmente daquelles que foram demittidos ao arbitrio do governo ou por sua solicitação, mesmo durante a suspensão do mesmo montepio, adianta-se dinheiro para as despezas, mediante accordo. Procurar Samuel Costa, á rua General Camara n. 397, sobrado, das 3 ás 5 horas, todos os dias.

Não bebas mais este vicio não é mais que a nossa ruina

E' possivel agora curar a paixão para as bebidas embriagadoras. Os escravos da bebida podem ser livrados deste habito ainda contra a sua vontade. Tem-se inventado uma cura inoffensiva chamada Pó Coza que é facil de tomar e propria para ambos os sexos e de toda a edade e pode-se administrar com alimentos ou sob liquidos sem o conhecimento do intemperante.

AMOSTRA GRATIS. Todas as pessoas que tenham na familia um bebedor não devem deixar de pedir para a amostra gratis do Pó Coza. Podem obter tambem o Pó Coza em todas as Pharmacias e nos depositos indicados abaixo.

Para ter a amostra gratis deve fazer-se directamente ao Ingeniero á COZA POWDER CO., 76, WARDOUR STREET, LONDRES. Depots: Moreira, Bertolo & C., rua Ouvidor, 164, RIO DE JANEIRO. Silva, Braga & C., rua Marquez d'Olinda, 58, PERNAMBUCO. D. Robbiello, RIO CLARO. Souza Motta, Av. da Independencia, 68, PARA. Santos, rua dos Droguistas, 45, BAHIA. Oliveira, S. PAULO. MURIAHE'. Pessôa, rua Barão do Triumpho, 4, PARAHYBA. Tenore & De Camillis, rua S. Bento, 25, S. PAULO. Pharmacia Penha, ITAPAGIPE. Violani, S. FELICIDADE. Tarragó. S. THIAGO BOQUEIRAO.

54 MACULADA! — ROMANCE BRASILEIRO

muitos annos a tára não se patenteou. Na infancia, como na juventude, elle deu as melhores contas de si.

Na academia distinguiu-se e, mais tarde, no fôro conquistou justa nomeada. E' certo que tinha genio violento, muitas vezes impulsivo. Jogava muito; desde joven soffria os prejuizos do jogo, mas não estava por elle dominado. Quanto ao alcool, só delle se utilisava ligeiramente ás refeições.

Constituiu familia; ligou-se a uma senhora distinctissima, que além da rara belleza physica, reunia os mais elevados sentimentos moraes e dotes intellectuaes. Dessa ligação nasceu uma unica filha, o seu encanto, como já dissemos. Senhora absoluta do lar, sem exercer o absolutismo, deu-lhe a mais aprimorada educação, ella cresceu herdando a belleza de sua mãe; elle tinha orgulho por essa filha, tinha mesmo idolatria por ella e no entanto permittiu a convivencia em seu lar, até então feliz, de um sobrinho que sabia dotado de sentimentos máus e que viera quasi foragido da sua provincia, exactamente pelo abuso que fizera de sua habilidade de costumaz seductor. Não foi tudo, relacionou-se com um individuo, intelligente e sagaz, mas sem nenhum preparo, sem nenhum traquejo social e deixou, elle que era homem illustrado, intelligente e da melhor convivencia social, empolgar-se por esse mesmo individuo, que o arrastou a todas as degradações. E, cousa digna de nota sabia que o coronel Anselmo conquistara uma grande fortuna por processos que não estavam esclarecidos, que tinha sido pessimo marido; que sua bella e digna filha, o seu encanto, tinha a maior repugnancia por elle, e no entanto, não attendeu, quer ás suas supplicas e da esposa, quer ás ponderações de pessoas as mais conspicuas; destinou-a para esposar esse homem, que em outras epocas, quando muito, teria ingresso, apenas em seu escriptorio de advogado como constituinte.

A sua filha fraqueia; ao em vez de exigir reparação, deixa que o seu parente e seductor se ausente, e expulsa de casa a infeliz, exactamente, quando ella mais carecia de piedade.

Tudo isto se dá vertiginosamente; todos esses factos como que são tangidos por poderosa força, tão forte, que nem mesmo as supplicas da esposa digna, a infelicidade da filha, até então amada, e as sabias ponderações de amigos sinceros conseguem vencel-a.

Essa força, fosse qual fosse, dominou o doutor Claudino e dentro em pouco, transformava-o num cadaver moral, a perambular num meio deleterio, não tendo para galvanisal-o a grande fortuna do seu obsidente...

E' assim que o vamos encontrar em hotel de ordem inferior, repellido pela sociedade em que fôra ornamento, sem o lar que perdera e sem a familia que repudiara.

XV

O doutor Nogueira comprometteu-se com d. Clara, a empregar todo o seu esforço no sentido de desviar seu marido da senda tortuosa em que se ia deixando arrastar. Procurou desobrigar-se desse compromisso. Lançou mão de todos os recursos, desde a influencia moral até a ameaça. Nada conseguiu. Fatalmente o pae de Laura perdera de tal modo a noção do dever que regeneral-o seria um milagre.

Sempre arrastado por essa força, que será destino, fatalidade, acaso ou como quizerem qualificar, desprezou o auxilio franco, honesto e por conseguinte digno e desinteressado do velho medico amigo e aceitando e se utilizando dos offerecimentos interesseiros e aviltantes do coronel Anselmo, que, fascinado pelos encantos de Laura, movido por animalisados instinctos, não desanimára ainda de possuil-a.

Em longa e expressiva carta o doutor Nogueira scientificou a d. Clara o mallogro de sua missão. Não occultou nenhuma circumstancia, pol-a ao corrente do estado a que seu marido tinha descido. Ninguem mais lhe dava a menor importancia; arrastava uma existencia de opprobrio. Nessa mesma carta dizia o medico: "Conservo e conservarei, em meu poder, toda a bibliotheca do seu marido e bem assim alguns moveis que representam um passado de trabalho honrado como foi o de seu saudoso pai e meu bom e dedicado amigo. Quem sabe se ainda virá a rehabilitação de Claudino. Lastimo-o deveras, e lastimo-a ainda mais; no entanto, devo dizer-lhe que não desespere. Busque na religião o conforto necessario e fique certa de que, terá o premio dos seus soffrimentos aqui ou, Alem, se souber recebel-os com resignação".

O doutor Nogueira fôra muito longo em seus conceitos, demonstrando sempre o seu sentimento religioso e o afiecto que consagrava á familia Andrade.

Bom e generoso, jamais se esquecida dos que soffrem. Conhecia a vida do escravo no interior; a escravidão causava-lhe horror, e talvez por isso, pedia á mãe de Laura que, sempre que lhe fosse possivel, impedisse castigos na fazenda de seu irmão.

"Ampare, sempre que poder, esses infelizes que, como nós, são creaturas de Deus, dizia elle; bem sei o que é no interior, a vida para essa gente, onde seres humanos estão transformados em coisas. Carlos não é perverso, mas, elle, fatalmente, se terá habituado ao meio em que se encontra. Se elle ainda é bom faça-o ficar melhor".

Nessa mesma carta pedia informações

Ourivesaria "CHRISTOFLE"

Fabrica só uma Qualidade

A Melhor

Para obtel-a exigir esta Marca e tambem o nome CHRISTOFLE em cada objecto.

Isidoro MARX. 110. Rua do Ouvidor. RIO DE JANEIRO.

Cartomante Sciencia, Poder, Verdade e Luz — tendo estado longo tempo na Bahia, onde adquiriu grandes conhecimentos, possue varios **talismans** infalliveis á sorte e um breve com o qual tudo consegue: casamentos, reconciliação de amantes, paz e felicidade no lar, sorte no jogo e no commercio, combatendo atrazos de vida privada e commercial —RUA FREI CANECA, 8 — sobrado.

Rheumatismo, syphilis e gotta, são curadas com grande exito com os Banhos da Luz, obtendo os doentes logo após o primeiro banho grande diminuição das dores e a cessação completa dellas dentro de poucos dias. Gabinete de Electricidade Medica do Dr. Neves da Rocha Avenida Central, 90.

Dr. Ernesto Alves; do Hosp. N. S. da Saude. Clinica medica, molestias venereas-syphilis. Consultorio: R. Assembléa 82; 2 ás 4. Residencia: R. Riachuelo 152.

Cura Gonorrhea — GONOL — infallivel

CATARATA — Cura da catarata em 15 dias, por processo operatorio seguro, qualquer que seja a edade do doente, pelo Dr. Neves da Rocha, oculista, com longa pratica de sua especialidade no paiz e nos hospitaes de Berlim, Vienna, Paris e Londres, medico de diversos hospitaes desta cidade: Avenida Central n. 90, das 9 ás 11 e de 1 ás 4 horas. Honorarios moderados.

1º FERRO QUEVENNE — Cura: Anemia, febres, debilidade. O mais activo e mais economico, o unico universal. Exigir o Sello da "Union des Fabricants".

Externato Minerva Rua do Rosario n. 172 sobrado. Cursos primario, secundario, commercial e de admissão ás escolas superiores. Diurnos e nocturnos. Ensino pratico de linguas vivas.

PIANOS — A CASA FREITAS acaba de receber ricos modelos, que vende a prestações por excepcionaes preços; tambem compra de bons autores, troca, aluga, concerta e afina; trabalhos garantidos, preços modicos. CASA FREITAS — Rua Dr. Lins de Vasconcellos n. 23 — Engenho Novo.

5$000 Lindos sapatos de pellica italiana, pretos e amarellos, salto alto, de abotoar ao lado — 120, Avenida Passos, casa Guiomar.

DINHEIRO Tendo, de diversos capitalistas, avultadas quantias para emprestar sob hypothecas de predios e terrenos, a juros e condições muito favoraveis, e bem assim para compra de predios e terrenos de qualquer valor, tratar com Luiz Cordeiro, rua da Quitanda, 140, sobrado. 1705

PIANOS — Vendem-se novos, ricos modelos recebidos ultimamente, e trocam-se por usados, alugam-se, concertam-se e afinam-se; vendas a prestações e preços modicos; fazem-se contractos para concertos e reconstrucções de pianos; importação directa da Europa de material de primeira qualidade. CASA FREITAS — Rua Dr. Lins de Vasconcellos n. 23 — Engenho Novo.

DINHEIRO sob hypothecas de predios e alugueis a juros modicos, 1$ sobre predios que precisem de obras, pagar impostos atrazados, de orphãos, dotaes, usofructo, heranças, inventarios, apolices, etc.; compram-se predios e terrenos em qualquer local; com o sr. Moraes Junior, á rua do Rosario n. 120, sobrado, esquina da Avenida. 3916

AGUAS MINERAES NATURAES de VITTEL GRANDE SOURCE

GOTTA, PEDRA NA BEXIGA, DIABETES

AGUA DE MEZA E DE REGIMEM DOS ARTHRITICOS

Não é extrahido Sal algum das Aguas Mineraes de Vittel.

E. CHA LES VAUFLEY, AGENTE GERAL, RIO DE JANEIRO.

DENTIÇÃO — todas as Mães devem usar os efficazes Pós "FAVA DI VINA" — evitam todos os males da dentição. Vendem-se nas VERADEIRAS, na rua da Quitanda, 27, rua Engenho de Dentro, e na Pharmacia de Adolpho Vasconcellos.

Molestias da pelle e syphilis. Tratamento seguro e efficaz pelo Dr. Alfredo Porto, especialista com longa pratica dos hospitaes da Europa. Applicações do 606 e 914 por processos proprios. Rua Rodrigo Silva n. 5. De 2 ás 4 horas.

DENTISTA Americano Dr. C. Figueiredo especialista em extracções completamente sem dor e outros trabalhos garantidos; systema aperfeiçoado, preços modicos. Consultas das 7 da manhã ás 9 da noite, rua do Hospicio 222, canto da avenida.

GALLISTA A. Rebello de Carvalho. — Rua Gonçalves Dias, 74, canto da Rua do Ouvidor. — Consultas: das 8 ás 5 da tarde Tel. 5.

RHEUMATINA — cura rheumatismo, gotta, qualquer syphilitico, dôres, rheumatismo de pelle, nevralgias e outras affecções dolorosas. E' privilegiado pelo governo. Vende-se na pharmacia de Adolpho Vasconcellos, Quitanda n. 27, pharmacia de Adolpho Vasconcellos, e nas filiaes, á rua Engenho de Dentro n. 39, e Assis Carneiro n. 9. Rio de Janeiro.

NOVA DESCOBERTA!

Ficou cabalmente provada a cura do "Asthma e bronchite asthmatica", com o poderoso "Elixir anti-asthmatico de Brüzzi", especifico de reconhecida efficacia, que valer sciente. Não ha um só caso que não tenha obtido a cura immediata, com este poderoso medicamento. Unicos depositarios: Brüzzi & C. — Rua do Hospicio, 14.

PARTEIRA A verdadeira Mme. Pabuyra evita a gravidez. Chama a attenção prevenindo mulheres, á sua rua Camerino n. 105, telephone 4102.

Coqueluche — Tosses rebeldes, bronchites, fraqueza pulmonar, curam-se radicalmente com o Pó doroso tonico de apparelho respiratorio URIPEPIRANGA (Pulmol) Cura qualquer tosse e bronchite em quatro colheres. Vende-se na drogaria Pacheco á rua dos Andradas 45.

Dr. Domingos de Góes Filho — Substituto da Faculdade de Medicina. Cirurgia geral e vias urinarias. Cura radical das hemorrhoidas. Rua Uruguayana 3. Das 1 ás 5.

Dr. Annibal Varges Clinica medica. Molestias das senhoras. Pelle e syphilis. Diagnostico e tratamento pratico da syphilis e tuberculose. Applicação do 606 e 914 pelos processos mais modernos. Residencia: Avenida Gomes Freire 20. Telephone 1292. Consultorio á rua S. Pedro 138, das 2 ás 4 horas.

Dr. Alvino Aguiar Especialista em molestias do Estomago, rins e molestias das senhoras. M lestias das senhoras, partos e operações. Residencia: Travessa do Torres, 17. Consultorio: Rua Rodrigo Silva n. 5, das 2 ás 4 horas, e á rua Uruguayana 3. Rua entre Assembléa e S. José.

Consultas gratis por medicos especialistas em molestias dos *olhos, ouvidos, garganta* e *nariz*, enfermidades das senhoras, creanças, syphilis, molestias da pelle e vias urinarias. Todos os dias, das 11 ás 12, e das 4 ás 6 da tarde. Gabinete de Rua Paula Matos.

3$500 e 4$500 — Elegantissimos sapatos de lona, brancos, abotinados e com botões, para senhora. Avenida Passos n. 120 — Casa Guiomar.

Dra. Ephigenia Veiga — Partos e molestias das senhoras, de volta da Europa, mudou o seu consultorio para a rua Gonçalves Dias n. 43. Residencia á rua das Laranjeiras 371.

Externato Maurell — Curso de admissão para qualquer Escola. D'urno e nocturno. Rua 7 de Setembro n. 173 — 1º andar.

Cartomante Africano, dito, faz muitos trabalhos separados. Vendo o futuro de quem quer e faz o que quer. Trata-se de trabalhos de jogo. Rua General Pedra n. 175, antiga de S. Diogo.

CALOS — com applicação da Pomada Lisbonense, fica-se livre deste incommodo. Vende-se no Hospicio e na rua Sete de Setembro n. 81. A pessoa que trouxer caixinha vasia, com dois annuncios terá uma caixa cheia. Caixa 1$000. Grande reducção de preços em duzia.

Bilz — Delicioso refrigerante. Espumante sem alcool. Telep. 1443 — Caixa postal 213.

A FABRICA — que vende mais barato tecidos de arame, para cercas, gallinheiros, etc., etc., é na rua da Constituição, 8.

Asthmaticos! Querem vosso alivio e a vossa cura radical? Fazei uma visita á A. Nunes, á rua Manoel Victorino 64, que vos será mostrado gratuitamente um novo e infallivel preparado para a cura de tão terrivel molestia.

ADVOGADO Dr. N. Tolentino Gonzaga. Rua do Ouvidor n. 68. Inventarios, execuções, etc. Causas civis e commerciaes. Adianta custas e mais despezas. 1411

GENITALINA — poderoso tonico para impotencia e debilidade sexual e geral. MUITAS PESSOAS têm manifestado o seu contentamento por este preparado. Vende-se nas pharmacias de Adolpho Vasconcellos, Quitanda 27, Engenho de Dentro 39 e Assis Carneiro 9, Rio de Janeiro.

Dr. Gustavo Armbrust. Livre docente de therapeutica da Faculdade de medicina. Tratamento especial das molestias do estomago, do figado e do intestino, pela electricidade e hydrotherapia, massagens e regimens diet...

Espirita Somnambulo Consulta com clareza todos os segredos e mysterios da vida humana, fazendo desapparecer os atrazos, embaraços, rivalidades, por mais difficeis que sejam, e tratamento de qualquer molestia pelo espiritismo e sciencias occultas, diagnosticos e prognosticos scientificos; garantidos—Das 10 ás 4 da tarde e das 6 ás 8 da noite—Praça da Republica 195 sobrado.

Dr. Ed. Meirelles doenças crianças - Vias urinarias. Tratamento rapido da gonorrhéa, estreitamento urethra, syphilis, hydrocele, etc. Exame e tratamento das vias urinarias pela electricidade—R. Carioca 33, das 3-6, Haddock Lobo 458.

Impotencia — Ejaculações prematuras, fraqueza sexual, emmagrecimento rapido, depauperamento de forças, curam-se rapida e radicalmente pelo poderoso tonico muscular VINHO de CACAO IODO PHOSPHATADO de A. A. CASTELLÕES. Vende-se á rua dos Andradas 95, Drogaria Pacheco.

A MELHOR AGUA LAMBARY

Dr. Masson da Fonseca de volta da sua viagem á Europa: Cons. Rua d'Assembléa n. 47, das 4 ás 6 horas. Res. Rua das Laranjeiras n. 351.

Colorina, Tintura ideal garantida para restituir ao cabello a sua côr original preta ou castanho. — Preço, 10$000; pelo correio, mais 2$000. Deposito geral, rua 7 de Setembro 127 R. Kanitz.

Dr. M. Moniz Freire Clinica Medico-cirurgica-Syphilis — Rua da Carioca n. 33 (ás 3 horas). Residencia Palmeira, 96 (Botafogo).

MEIAS de séda, lã e algodão, para creanças, casa especial; rua Sete de Setembro n. 100. — Paraiso das Creanças.

Recem-nascidos Todos os enxovaes e artigos para creanças encontram-se no Paraiso das Creanças — rua Sete de Setembro 100.

DR. VICENTE LUZ Clinica medico-cirurgica. Rua da Carioca n. 26, sobrado. Residencia: Haddock Lobo n. 91.

Gonorrhéas e suas complicações curam-se pelo Dr. João Abreu—35, rua do Hospicio. Das 8 ás 4.

As senhoras gravidas e as que amamentam devem fazer uso do VINHO BIOGENICO (gerador da vida), que muito dá o seu nome. E' UM VINHO QUE DÁ VIDA. As mães assim ficarão fortes e terão leite augmentado e melhorado para robustecer tambem os filhos.

O Vinho Biogenico é o melhor dos vinhos tonicos conhecidos até o presente, e portanto o mais util aos convalescentes, á todas as pessoas fracas e anemicas. Vende-se á rua Primeiro de Março n. 17 Drogaria Giffoni.

Vista aos cegos! — Aconselha-se mos ao publico que soffre da vista o uso da legitima Agua de Santa Luzia, remedio o mais efficaz, tanto no estado chronico como agudo, das molestias dos olhos. Unica da pharmacia de Brüzzi & C., rua do Hospicio n. 141.

Artigos para costura e novidades Casa A. Silva — Rua Uruguayana n. 98.

Escola de côrte

Professora ensina em seis lições, por systema francez ou allemão, a executar qualquer figurino. Rua Uruguay, 17, casa 2, Andarahy, Rua Conde de Bomfim. Aceitam-se costuras. 1151

Cabellos brancos

Agua de Guimarães. Tintura Rapida é Casa, para tingir o cabello e a barba. Deposito: drogaria do Povo, rua de S. José 61.

Ouro

Compra-se ouro, brilhantes, joias usadas, cautelas do Monte de Soccorro, empenhos, pagam-se bem; na rua Sete de Setembro n. 215. 163

AGUA FRIA SEM GELO

M. J. Gonçalves previne ás exmas. familias que já recebeu nova remessa dos hygienicos filtros refrigerantes, que tornam a agua fria, sem gelo, garantindo a sua pureza. Deposito á praça do Mercado ns. 107 e 109. 3110

Ratos e baratas

extinguem-se com a Pasta Steiner. Vidro 1$500, pelo Correio 2$000. Drogaria do Povo. Rua S. José 61.

ENGENHO DE DENTRO

Dr. Gonçalves Lima, medico, especialista em febres, molestias das creanças, das senhoras e do estomago, consultas gratuitas diarias, das 8 ás 9 e de 1 ás 2 da tarde.

Dr. Octavio Varella, medico-operador, especialista em molestias do pulmão e do figado. Consultas diarias, das 8 ás 9 da manhã; ambos na pharmacia S. JOAQUIM, praça dos bondes do Engenho de Dentro. — Dr. Archias Cordeiro n. 664.

URDIDOR

Precisa-se de um homem ou mulher para urdidor e pessoas para tecer, á rua Garibaldi n. 111, Muda da Tijuca.

Cartões postaes

Photographias a varejo — Avenida Passos n. 99.

Gallinhas Zeghorns

Vendem-se frangos e frangas. Preços modicos. Estrada da Freguezia 53, Jacarépaguá. 3158

O FUTURO DESVENDADO !!!

Mme. Sinai, cartomante da maxima discreção e seriedade, com longa pratica na Europa, profundos conhecimentos de sciencias occultas, da mais segura orientação, entre outras a melhor forma para a tranquillidade e felicidade e realização de casamentos, negocios felizes e curas de todos os vicios e más inclinações. Passos n. 44, sobrado.

AUTOMOVEIS

Para liquidar, vendem-se, preço barato e bons automoveis; na rua de S. Christovão n. 268.

AUTOMOVEL

Vende-se, por 4:000$, um 18 H. P. com todo o preparo, em perfeito estado; na rua do Resende 21 ou com Hilario. 3159

Cartões de visita

25000, cento, impresso cartão marfim, 3$000, cento, impresso cartão superior. Papelaria Ideal — Rua 7 de Setembro, 163.

Por caridade

Uma pobre velhinha, desvalida de qualquer recurso, á rua do Senado n. 11, pede por caridade, a quem puder dar o seu minimo do seu amor fraterno. O Correio da Manhã a receber o que for destinado á Christina de Oliveira Santos.

AUTOMOVEIS

Para liquidar, vendem-se, preço barato e bons automoveis; na rua S. Christovão n. 268. 1617

Hotel Locomotora

com esplendidos e completos commodos, exclusivamente para as suas viajantes, encontram os senhores viajantes preços moderados. Rua Visconde de Rio Branco n. 78. Filiaes: Rua Visconde do Rio Branco n. 87 e rua Senhor dos Passos n. 106, entre Hospicio e Senhor dos Passos.

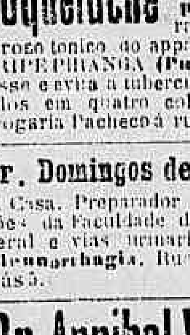

MARGENTHALER LINOTYPE CY.

As mais importantes machinas de compor Empregadas por todos os jornaes do mundo.

Deposito e agencia

E. LAMBERT

Avenida Central, 60 — Rio de Janeiro

CASA GUIOMAR

CALÇADO DADO

120, AVENIDA PASSOS, 120

Os abaixo assignados, proprietarios deste popular estabelecimento, levam ao conhecimento da população do Rio de Janeiro que, afim de poderem attender á sua numerosissima clientella, acabam de annexar ao seu estabelecimento o predio visinho, continuando com o mesmo systema de **vendas pelo custo, isto é — 30 e 40 % mais barato que nas casas do centro da cidade**

Avisamos, outrosim, que fechamos ás 9 1/2 horas da noite.

Relação de algumas marcas de nosso variadissimo «stock»:

11$000 12$000, e 13$000 — Chics e superiores sapatos de pellica preta e amarella e de kangurú, tambem preto amarello, para homens, senhoras e rapazes.

3$500 e 4$500 — Elegantissimos sapatos de lona, brancos, abotinados e com botões, para senhoras.

5$000 Lindos sapatos de pellica italiana, pretos e amarellos, salto alto, de abotoar ao lado.

4$000 Superiores sapatos pretos e amarellos, para senhoras, salto baixo de amarrar.

1$400 Chics sapatinhos pretos e amarellos, sem salto, para creança (de ns. 15 a 27).

SALDOS de calçado para senhoras, homens e crianças, a preços infimos.

19$000 e 20$000 — Ultimos modelos em sapatos de cano alto, franceses, de pellica, reno azul, chegados directamente.

14$000 Elegantissimos e superiores sapatos de kangurú envernizado, e de vaqueta a matte, para senhoras, de sola a Luiz XV, canos de camurça marron e cinza.

14$500 Finissimas botas de kangurú envernizado, canos de camurça marron e cinza, forma americana, franceza, artigo que se vende a 18$ nas ruas da Carioca, Uruguayana e Ouvidor.

5$500 Borzeguins e botinas Guarany, de bezerro, para collegiaes, unica que tem de durar, de chroma, para caça e de impermeabilidade absoluta.

15$000 Optimas e elegantissimas botas de kangurú envernizado, com canos de camurça de diversas côres, formato americano e francez, para senhoras, artigo que se vende a 20$000.

8$500 Superiores sapatos de kangurú, salto Luiz XV, de atacar, para senhora. Custam 12$ nas casas de luxo.

15$000 Elegantissimos sapatos de camurça preta, marron e cinza, para senhoras, com artisticas fivelas douradas, salto a Luiz XV.

3$000 Um bom par de sapatos em lona, marron ou xadrez, para homens e senhoras.

2$100 Chinellos de bezerrinho, alto relevo, bolbutinas e chagrim, para homens e senhoras—artigo que se vende por 4$000.

Enviam-se catalogos illustrados a quem os pedir, especialmente para o interior. Para vendas em grosso fazemos desconto de 3 %.

Remette-se pelo correio, mediante vale postal da importancia, acrescido de 1$500 para porte. Pedidos a

CARLOS GRAEFF & COMP.

GONORRHÉAS OPIATINA

Cura radical em poucos dias! Não precisa injecção! E' um medicamento que cura radicalmente em poucos dias, todos os corrimentos recentes ou chronicos, flores brancas e retenção da urina. Não é injecção. Tomam-se 15 gottas diarias. Não contém ingredientes que possam prejudicar o estomago e os intestinos. Vende-se em todas as pharmacias e drogarias. Deposito geral drogaria de A. Ruas & C. (antiga pharmacia Simas).

Praça Tiradentes, 9

Cuidado com as imitações!

Pelo amor de Deus

Pede uma esmola ás caridosas almas a pobre e desamparada viuva cega Anna do Amaral de Sampaio, que mora á Rua do Senado, 11, casa 11. Pede-se a alma caridosa que lhe assista por qualquer esmola, onde a pobre velhinha virá buscar.

SEM DOR!

Obturações e extracções de DENTES sem dor absolutamente

O Dr. Drossner annuncia que já se acha installado seu novo gabinete dentario, apparelhado a um systema moderno que garante que um desses alcançou nos Estados Unidos e na cidade de Paris

Este systema applicado ás obturações e extracções de dentes faz desapparecer a dor e qualquer dor. Além do trabalho ser perfeitissimo, os preços são susceptiveis ao alcance de todos.

Se quereis tratar de vossos dentes deveis consultar o

Dr. A. Drossner

Avenida Rio Branco, 146

SEM DOR!

Marmores e Granitos Venezianos

Pedras para bancas de cozinha, soleiras, degráos, mesas, etc., etc., Granitos Venezianos, pretos, verdes, marmores branco.

Niklaus, Silva & C.

Rua do Hospicio 337

Bons negocios

Compram-se e vendem-se casas e terrenos na Capital e grandes lotes de terrenos no interior.

Acceitam-se concessões e privilegios.

Negociam-se apolices e acções de quaesquer emprezas.

Fornecem-se capitaes para construcções e emprezas registradas.

Vendem-se grandes fazendas com estradas de ferro e portos maritimos.

Acceitam-se representações de casas e negocios.

Rua 7 de setembro, 110. *J. Crespo.*

PRECISA-SE

em casa de pequena familia ingleza, de duas moças e uma creada para todo o serviço da casa. Dirija-se á ladeira de Santa Thereza n. 113, Villa Americana, casa VI. 3978

LIQUIDAÇÃO FORÇADA DA BOTA FLUMINENSE

Para pagamento dos credores -- Calçados para todos os preços—Avenida Passos 123 -- Rua Marechal Floriano, 109

Juventude ALEXANDRE

Evita a caspa e a quéda do cabello, dá-lhe vigor e re-juvenesce.

E' o unico tonico que, não tendo nitrato de prata, faz com que os cabellos brancos voltem á côr primitiva e não queima a pelle.

A **Juventude** tem merecido os melhores louvores das pessoas cuidadosas na conservação do cabello. O grande consumo e o grande numero de attestados que possuimos nos animam a recommendar a **Juventude** como o melhor dos tonicos para desenvolver o crescimento do cabello, tornando-o abundante e macio.

A caspa é uma das maiores causas da calvicie: a **Juventude** extingue-a em quatro dias. Preço 3$000. A' venda em todas as boas perfumarias e drogarias do Rio e em S. Paulo, Baruel &. approvada pela directoria geral de Saude Publica e premiada com medalha de ouro na Exposição Nacional de 1908.

Cuidado com as imitações. Peçam **Juventude Alexandre.**

Para embellezar a cutis usem TALQUINA

MACHINAS para SERRARIAS MARCENARIAS e CARPINTARIAS

TEM SEMPRE EM "STOCK"

Gasmotoren-Fabrik Deuz

Succursal Brazileira

Rua 1.º de Março 104 e 106

Caixa postal 1304

Rio de Janeiro

CONSULTORIO SCIENTIFICO de belleza de Mme. Quezada

Qual de vós, jovens ou não, não desejaes ter uma cutis asseitinada, sem manchas, sardas ou qualquer defeito da pelle? Todas, por certo. Pois Mme. Quezada torna os vossos rostos limpos, com a applicação de preparados garantidos e com massagens scientificas. Experimentae, que não vos arrependereis, taes são os resultados que em breves dias são obtidos.

Visitae o meu consultorio e tereis a vossa juventude e a vossa belleza garantidas.

Nada de intermediarios, nem ingredientes nocivos!

O creme Quezadina é o unico que, sem prejudicar a cutis, restabelece a belleza desapparecida, assetinando a pelle e tornando-a de uma macieza encantadora.

Encontrado em todas as perfumarias

PREÇO 3$000

Deposito: Rua Frei Caneca n. 8

SOBRADO

LOTERIAS DA CAPITAL FEDERAL

Companhia de Loterias Nacionaes do Brasil

Extracções publicas, sob a fiscalização do governo federal, ás 2 1\|2 e aos sabbados ás 3 horas, á rua Visconde de Itaborahy 45

HOJE 215—138	HOJE Sabbado, 30 do corrente 241—4
16:000$000 POR 1$600	**50:000$000** Por $800

SABBADO 21 DE DEZEMBRO

Grande e extraordinaria Loteria do Natal

229 — 2

500:000$

Por 34$000, em quadragesimos

Os pedidos de bilhetes do interior devem ser acompanhados de mais **500 réis** para o porte do Correio e dirigidos aos agentes geraes —NAZARETH & C. rua do Ouvidor n. 94.—Caixa 817—Teleg. LUSVEL

O "Mensageiro da Fortuna" n. 4

Gratis!...

Dá-se a quem pedir o mandase pelo Correio, o **Mensageiro da Fortuna**, publicação illustrada contendo boa leitura e tratando praticamente de **Sciencias Occultas**. E' um indicador pratico dos meios para conhecer e praticar o **Hypnotismo**, o **Magnetismo**, a **Clarividencia**, a **Adivinhação** e outras sciencias exotericas e esotericas; ceremonias magicas, processos para vencer no amor, adquirir poderes occultos, fascinar, como ganhar ao jogo e curar enfermidades pelo fluido magnetico. Escreva bem claramente o seu nome e residencia; estação ou cidade e Estado, ao **Sr. Aristoteles Italia**: Caixa Postal 604, Rua do Lavradio, 122, casa 10. Rio. —Dá-se tambem, em mão, á rua do Cattete, 296 (largo do Machado), e na rua Senador Euzebio, 90, livrarias, todos os dias, menos domingos. —Peça já, porque a distribuição gratuita será só até ao fim do anno.

BANCO MERCANTIL DO RIO DE JANEIRO

67, Rua Primeiro de Março, 67

Presidente—João Ribeiro de Oliveira e Souza. Director—Agenor Barbosa

BANCO DE DEPOSITOS E DESCONTOS—FAZ TODAS AS OPERAÇÕES BANCARIAS

Conta corrente de movimento		3 %
Letras a premio	3 mezes	4 %
	6 mezes	5 %
	9 mezes	6 %
	12 mezes	7 %
	24 mezes	7 1|2 %

As notas promissoras a prazo de um e dois annos são emittidas com coupons pagaveis trimestralmente, correspondentes aos juros.

LA MODE DU JOUR

Rua Gonçalves Dias, 12

Acaba de receber lindos vestidos para passeio e ricas toilettes para soirées. Bem montado atelier de tailleur e fantasia.

MME. TEDESCO.

ESCRIPTORIO INTERNACIONAL DE DIREITO

Telephone 5454 — Rua da Alfandega 120 — Rio de Janeiro

ADVOGADOS

Dr. Bessone Corrêa — Dr. Fernando Nery

DIOGO CARLOS RAMIRES

Representante do Mundo Legal e Judiciario

NEURONTE

O mais poderoso dos «Tonicos Reconstituintes e Fortificantes»

Producto obtido da associação esmerada e meticulosa dos **Glycerophosphatos** de ca., de soda e de magnesia — ao **acido phosphorico, aos extractos de kola e de coca** e ao **cacao soluvel desgordurado.**

Deposito geral: PHARMACIA E DROGARIA CAMPOS, HEITOR & C

RUA URUGUAYANA N. 35.

Banco Hypothecario do Brasil

CAPITAL 16.000:000$000

Carteira de credito popular

Operações bancarias, operações usuaes do commercio e industria, caixa economica, emprestimos sob penhores..

Carteira hypothecaria

(Decretos n. 1036 B de 14 de novembro 1890 e n. 1312 de 10 de março de 1893).

Rua Primeiro de Março, 51

Gonorrhéa

20 annos de triumpho..! Milhares de curas

CURA RADICAL EM 6 DIAS

• A **Injecção Palmeira** é o medicamento mais conhecido para o tratamento da gonorrhéa, por mais chronica ou aguda que seja; desapparece com o uso de un só vidro, evita o estreitamento e não produz a menor dôr. A's venda em todas as pharmacias e drogarias. Deposito geral: DROGARIA PACHECO, rua dos Andradas n. 95—Em S. Paulo: BARUEL & C.—Vidro 3$000.

MOLESTIAS NERVOSAS

Neurasthenia, dores de cabeça, hysteria, insomnia, fraqueza de forças por excesso de trabalho ou de prazer, preoccupações de negocios ou desgostos, são curadas com grande exito com os BANHOS DE ELECTRICIDADE ESTATICA e os BANHOS HYDRO-ELECTRICOS.

Estas applicações, inteiramente inoffensivas, produzem sobre o systema nervoso uma acção efficaz e duradoura, restituindo ao doente a calma, o somno e o bem estar. Gabinete de Electricidade Medica do **DR. NEVES DA ROCHA — 90, Avenida Central, 90** — Das 9 da manhã ás 4 da tarde. **Rio de Janeiro.**

Gonorrhéa cura rapida e completa pelo Gonosan

evita as complicações, faz desapparecer as dôres em 12 horas

A venda em todas as pharmacias e drogarias. Fabricante J. D. RIEDEL A.-G., Berlin N. 39

Representante: C. A. LALLEMENT

Rua Primeiro de Março 105

PNEUMOL

Especifico contra fraqueza pulmonar, bronchite e asthma

DROGARIA BERRINI

e em todas as drogarias e pharmacias

PILULAS DE CAFERANA

ABREU SOBRINHO

CURAM

Sezões-Maleitas

Febres palustres

Intermittentes

Nevralgias

Muito cuidado com as falsificações e imitações

Unicos depositarios, Braguaga Cid & C.—rua do Hospicio 9.

AOS DESENGANADOS DO RHEUMATISMO E DA SYPHILIS

—A—

Essencia Passos

E' a unica salvação! Não façais experiencias inuteis!

A ESSENCIA PASSOS é o remedio soberano

SAQUES Banco do Minho

FUNDADO EM 1864

Agentes **José Silva & C.**

Rua de S. Pedro, 58, 60, 62 e 64, esquina da rua da Quitanda

SAQUES de qualquer quantia sobre: **Portugal, Ilhas, Hespanha, Italia, Paris, Londres, Hamburgo, Turquia, etc.**

CARTAS DE CREDITO

SAQUES POR TELEGRAMMAS, ETC.

Os saques são todos pagos á vista e as letras são entregues com a maxima presteza aos srs. tomadores

RIO DE JANEIRO

CAIXA DO CORREIO, 415 — TELEPHONE 67

SAQUES

Sobre Portugal, Hespanha França, Italia e demais paizes Europeus

Venda de moeda, estampilhas e passagens maritimas

Agencia da Companhia Brasileira de Seguros

VASCONCELLOS & C.

Rua Sete de Setembro n. 88 - Rio de Janeiro

TELEPHONE N. 1.191

BANQUEIROS: Borges & Irmão, José Henriques Totta & C. e Crédit Lyonnais

AULA DE CÓRTE

Professora diplomada na Europa aprompta em 12 lições a cortar por medida e armar sobre manequim, podendo as alumnas trazer suas proprias fazendas. — Confecciona vestidos a preços modicos como reclame da Escola. Aceitam-se alumnos dos Estados. Rua da Alfandega, 120, 1º andar. Telephone 5454

Clinica-Cirurgica-Dentaria

Os cirurgiões-dentistas Rodolpho de Souza Gomes e Heitor Vitral Joppert, especialistas em chapas fixas e moveis, dentes artificiaes sem dôr; corôas de ouro, dentes artificiaes, imitação perfeita dos naturaes; obturações a porcellana, esmalte, platina. Trabalhos garantidos e breves. Preços ao alcance de todos em prestações. Consultas ás segundas, quartas e sextas, das 7 horas da manhã ás 5 da tarde. Praça da Republica n. 84 (sobrado). 1922

Tira Manchas

O Electric Japonez tira qualquer mancha, de graxa, pixe, gordura e tinta de oleo, em todos os tecidos de séda, lã e casemira, sem alterar as côres; vidro, 1$500. Casa Postal, Ouvidor 141, e Casa Bazin, avenida Central n. 131, Louis Hermanny, Gonçalves Dias, 67, e Casa Cirio, Ouvidor, 183.

DENTISTA

Moreira Senna, especialista em molestias e extracções completamente sem dôr, dentaduras sem chapa, corôas, pivots, etc. Garante todo trabalho. Systema americano. Preços modicos e em prestações, das 8 ás 8 da noite. Rua Marechal Floriano 46, proximo á rua dos Andradas.

PREDIO

Precisa-se comprar um para residencia de pequena familia, até a quantia de 17:000$, que esteja situado nos bairros do Cattete ou Haddock Lobo, Aristides Lobo e suas adjacencias. Quem a tiver, dirija-se por carta á Antonio Ferreira, á rua Luiz Gama n. 11, sobrado, afim de ser visto. 3404

ATTENÇÃO

CORREARIA DA CANCELLA

Vende-se a preços muito razoaveis, o grande "stock" que existe nesta casa, como sejam: arreios para caminhão, carros, carroças, trolys, bondes, tilburys e correias para machinas. Tudo com solidez e perfeição, a preços razoaveis. Os srs. proprietarios podem visitar a nossa casa, é ver para crer!!!

Rua de S. Luiz Gonzaga n. 122. — *Antonio Joaquim de Sá.* 3248

AUTOMOVEL

DOUBLE-PHAETON

De particular, vende-se um superior, quasi novo, de fabricante francez, 30 HP, 4 cylindros sem reserva de preço, visto o proprietario embarcar para a Europa; póde ser visto e examinado á rua Pedro Americo n. 70, Cattete, a qualquer hora, com o sr. Peniche. 3906

M. F.

Malva

N. 18

Aos nobres retalhistas

Comprem os reaes vinhos do Minho e Douro, bôa medição, commissarios Figueiredo & C. Deposito: travessa de Santa Rita 42. Exijam um calendario para 1913.

Theatro Municipal

COMPANHIA NACIONAL

Empreza subvencionada

ED. VICTORINO

Amanhã Amanhã

A' 9 horas

A representação da peça em 3 actos, original do ***Dr. Carlos Góes***

O SACRIFICIO

Os bilhetes estão á venda no «Jornal do Brasil».

EMPRESA PASCHOAL SEGRETO

Espectaculos por sessões — **Preços de Cinema**

No Theatro S. José

HOJE - Segunda-feira, 25 de novembro - HOJE

Companhia Nacional de que faz parte a distincta actriz brasileira CINIRA POLONIO. Direcção scenica de DOMINGOS BRAGA. Maestro director da orchestra, JOSE' NUNES

A mais completa victoria d theatro popular!

A's 7, ás 8 3\|4 e ás 10 1\|2 da noite

33ª, 34ª e 35ª representações da hilariante burleta revista em 3 actos,

O CACHORRO DA MULATA

Vinte e dois numeros de musica—Espirito fino!

A mulher do passarinho! O turco dos phosphoros! Os engraxates! O homem dos ovos!

Grande successo de **Alfredo Silva** no guarda fiscal. A Candinhas, por **Cecilia Porto.**

Pepa Delgado é applaudidissima nos importantes papeis de Bahiana e de Hespanholita.

Rir! Rir! Rir!

AMANHÃ E TODAS AS NOITES. — **O CACHORRO DA MULATA.**

ROYAL CINE

Empresa Castro Pereira & Silva

Gerente **Manoel F. da Silva**

Estrada Real de Santa Cruz n. 3074

CASCADURA

HOJE — HOJE

Festival artistico da actriz brasileira

ALZIRA LEÃO

Que o dedica ás senhoras suburbanas representadas na exma. Sra. d. **Maria Luiza da Fonseca Menezes**; como pallida homenagem de sincera sympathia.

Uma unica representação do drama em 4 actos

João José

fazendo a beneficiada o papel de Rosa no qual tem um dos seus melhores trabalhos

A's 8 1\|2 — A's 8 1\|2

Ao terminar o espectaculo, haverá bondes extraordinarios.

Bilhetes á venda durante todo dia na secretaria do theatro.

Abrilhantará esta festa a banda de musica da escola **15 de Novembro**, gentilmente cedida pelo seu digno director sr. **Franco Vaz** que comparecerá ao espectaculo.

AMANHÃ—Uma unica representação do drama em 5 actos

A Falsa Adultera

CINEMA THEATRO RIO BRANCO

AVENIDA GOMES FREIRE NS. 13 a 21

EMPRESA WILLIAM & C.

Grande Companhia Nacional de operetas, magicas e revistas. Director ensaiador, actor **Brandão** (o popularissimo) maestro regente da orchestra, **Paulino do Sacramento.**

HOJE —2. FEIRA, 25 de novembro—**HOJE**

Duas ultimas representações

2 SESSÕES A'S 7.30, e 9.30

16ª e 17ª representações (réprise) da revista em 3 actos, 7 quadros e uma apotheose, de Carlos Bittencourt e Cardoso de Menezes, musica de Paulino do Sacramento

1.400! 1.400! 1.400!

Amanhã

A burleta em 3 actos de costumes nacionaes

Morreu o Neves

de Rual Perderneiras e Luiz Peixoto

THEATRO S. PEDRO

Empreza MORAES & C. — Direcção José Loureiro

ESPECTACULOS POR SESSÕES

Grande companhia de operetas, magicas e revistas. Direcção musical dos maestros Luz Junior e Luiz Moreira

HOJE — HOJE

EXITO COLOSSAL

A revista em 3 actos

QUE HA DE NOVO?

MUSICA LINDISSIMA

Optimo desempenho

Brilhantes apotheoses

PREÇOS DE CINEMA

Em ensaios: A REVISTA **Não se impressione!**

THEATRO MAISON MODERNE

Empresa Paschoal Segreto — Tournée Segreto

HOJE - Segunda-feira, 25 de Novembro -- HOJE

2 IMPORTANTISSIMAS ESTRE'AS 2

LA BELLE MISS MAND DARLING

e o seu dansarino—**Danças suggestivas originaes**

REGINA BONI Eximia cançonetista italiana.

Extraordinario Successo! Exito de

IRMÃS DE JASSY celebres cantoras e dansarinas.

Troupe Wernoffe inimitaveis acrobatas de salão.

TRIO MAURI acrobatas excentricos.

Claudie de Lancy cantora á diction.

Los Gitanos comicos e bailarinos internacionaes

MLLE. DORA numero excepcional de quadros plasticos.

Sabbado, 30 do corrente, começarão a funcionar no **Pavilhão Internacional** a **Grandiosa troupe de Variedades e Attracções** que trabalhou neste theatro

Segunda-feira, 2 de Dezembro

GRANDE MATCH DE BOX

• Luta sensacional em desafio entre o campeão norte americo **Jack Murray** desafiante e o valente sportman **José Floriano Peixoto**, desafiado.

THEATRO APOLLO

Empresa Theatral Fluminense — **DIRECÇÃO JOSE' LOUREIRO**

Companhia de operetas, magicas e revistas

ESPECTACULOS POR SESSÕES

Direcção musical do maestro CAPITANI

HOJE — Exito absoluto — HOJE

A's 7 3\|4 e ás 9 1\|2 da noite

A celebre opereta portugueza em 3 actos

O FADO

Primoroso desempenho por toda a companhia, na opinião unanime da imprensa e do publico

O FADO

Musica lindissima! — **Graça sem pornographia!**

A peça das familias!

Preços de cinema — Entradas permanentes

AMANHÃ E TODAS AS NOITES

Em ensaios - A revista- ***COMO E' O TEMPERO?***

PALACE-THEATRE

(South American Tour)

HOJE! Segunda feira 25 de novembro de 1912 **HOJE!**

A's 9 horas em ponto

GRANDIOSO ESPECTACULO

Circo Tschernoffs -- Jaty and Indra

ANY AND FRAY

Hall and Earle — Frema and Partner

MLLE. HERO

Marcelle Dalyette -- Jane Cléo

Paulette Perez - Simone D'Orgere

MARTHE DENOISY

MLLE. ROSALBA

BREVEMENTE

Importantes Estréas

PREÇOS DO COSTUME

THEATRO RECREIO

EMPRESA THEATRAL—Direcção: José Loureiro

Companhia Hespanhola de zarzuela e opereta PABLO LOPEZ

HOJE

Beneficio da SOCIEDADE HESPANHOLA DE BENEFICENCIA

Ultimas representações das zarzuelas

GIGANTES Y CABEZUDOS

Mão cheia de Rosas

—E—

LAS BRIBONAS

AMANHÃ — Festival de **Pablo Lopez** em homenagem ao **Exm. Sr. Dr. Lauro Sodré.**

QUARTA-FEIRA—Despedida da Companhia **A VIUVA ALEGRE**

QUINTA-FEIRA, 28 — ESTREA DA COMPANHIA no Theatro Municipal, de Nictheroy.

QUINTA-FEIRA, 28

ESTRE'A DA

Grande Companhia Juvenil Italiana

CITTA' DI ROMA

Direcção: Irmãos Billaud

1ª representação da celebre opereta allemã, em 3 actos

A PRINCEZA DOS DOLLARS

A montagem e mise-en-scene desta peça custaram á empresa 20 mil francos!

Bilhetes desde já á venda

Preços do costume

Companhia Internacional Cinematographica

O ponto predilecto da élite carioca — **CINEMA OUVIDOR** — O ponto predilecto da élite carioca

HOJE - Novo programma, em que nos é dado exhibir o maravilhoso film de 1.800 metros, em um prologo e tres actos, intitulado

OS DOCUMENTOS D'ESTADO

Como complemento

UM PASSEIO NO DANUBIO

Film instructivo do natural, que nos dá um bello passeio sobre as aguas do Danubio

Como extra na matinée:

UM DRAMA NO CIRCO

CINEMA IRIS

Rua da Carioca 47 e 51
Proprietario J. Cruz Junior

Matinée — Soirée
HOJE — — HOJE
Radiante programma novo

1. Projecção
Um falso Alarme
Hilariante film comico de Ambrosio

2. Projecção
CASAMENTO A ESTYLO MODERNO
Engraçada comedia da Nordisk Film.

3. Projecção
Festa de Robinet
Interessante e hilariante film comico

4. Projecção
Na Prisão Dourada
Grandioso e excepcional drama da vida real em 3 actos e 193 quadros — Protagonista a Bella Actriz SAHARET.

No Cinema Sant'Anna — Rua Sant'Anna 95 — Hoje soberbo programma — Hoje

CINEMA IDEAL

60, Rua da Carioca, 62 — Empresa M. PINTO — Telephone 1937

HOJE **Monumental e sensacional programma** HOJE

1ª PROJECÇÃO
BRITANNICUS
Grande tragedia classica, segundo a obra prima de J. Racine. Film colorido com **1200 metros em 2 partes.**

2ª PROJECÇÃO
MAX LINDER
(No Pequeno Romance)
Interessante scena comica pelo rei do riso, o querido MAX.

3ª PROJECÇÃO
Terra que arde
Episodio dramatico da actualidade que versa sobre a guerra dos Balkans. Film heroico-patriotico da fabrica **Cines**, com **1000 metros** em 2 partes.

4ª PROJECÇÃO
O desvario de uma esposa
Importantissimo drama moralista da fabrica GAUMONT

COMO EXTRA NA MATINE'E
A GUERRA NOS BALKANS
Film do natural, actualidade

QUARTA-FEIRA será organisado um programma exclusivamente para esse dia com **40 fitas novas.** — Quinta-feira, novo programma com a **4ª epoca** dos MISERAVEIS, de Victor Hugo, com 1200 metros em 2 partes, e **Quando os mortos voltam**, lindo drama da Savoia com 1300 metros em 3 partes.

CINEMA THEATRO CHANTECLER

53, Rua Visconde do Rio Branco
Empresa Julio, Pragana & C.

6 FILMS DE SUCCESSO
No palco importante numero de actores

HOJE — 25 de Novembro — **HOJE**

1ª — Rainha da Noite, film dramatico com 1225 metros, em 2 partes. — **2ª Gavroche vae á festa**, hilariante scena comica, por Gavroche. — **3ª Guerra dos Balkans**, film documentario. — **4ª As sete filhas do professor Stow**, alegre comedia de costume americano. — **5ª Chantage mundana**, empolgante film dramatico, 1200 metros em 3 partes. — **6ª Petrouilha ganha o grande steeple**, hilariante scena comica

NO PALCO — A's 9 horas — **Holland Earle**, acrobatas comicos. Verdadeira fabrica de gargalhadas, ninguem poderá ficar triste vendo estes famosos artistas.

Nota — A empresa deste cinema-theatro tendo contratado com a empresa Theatral Brasileira o fornecimento dos melhores numeros de attracções com a Companhia Cinematographica Brasileira, os principaes films das mais importantes fabricas, está nas condições de offerecer ao publico espectaculos de primeira ordem por preços verdadeiramente populares. Chama a attenção o numero de attracções dedicados especialmente ás familias.

CINEMA PARIS -

50, Praça Tiradentes, 50
Empresa Conto Pereira & C.

HOJE — Novo e sensacional programma novo — *HOJE*

Indiscutivel successo com a exhibição de films de arte.
Mais um triumpho da Cinematographia

NA PRISÃO DOURADA -

Arrebatador drama da vida real dividido em 3 actos e 193 quadros. O estupendo trabalho que a ***Mester-Film*** nos apresenta, reproduz com todos os requisitos da arte e da verdade. Um desses dramas intensos onde a paixão domina soberana a despeito da desigualdade de condição social entre uma bailarina acostumada ás orgias e um nobre de alma e coração magnanimos. São scenas empolgantes de um assumpto que a cada passo se encontra na vida real

UM CASAMENTO A' MODERNA -- Espirituosa comedia da acreditada fabrica NORDISK. Scenas de uma esfusiante hilaridade magistralmente interpretadas.

UM REBATE FALSO Explendida charge de optimo enredo e situações originalissimas.

Como extra na Matinée o film comico **A PESCA DE ROBINET**

Sempre novidades no elegante Cinema PARIS

COMPANHIA CINEMATOGRAPHICA BRASILEIRA

PROGRAMMA DOS CINEMAS

PATHE'

HOJE *O SUCCESSO MAXIMO DA SEMANA* HOJE

Apresentação do film da mais restricta actualidade

A TERRA QUE ARDE - Feito verdadeiro e heroico, versado sobre a encarniçada guerra TURCO-BALKANICA. Congraçamento de duas familias reaes, anteriormente inimigas irreconciliaveis. Devido á censura official á ultima hora a fabrica editora, foi obrigada a retirar da tela os nomes das personagens. Bem executado trabalho de Cines, 900 metros em 2 partes...

PATHE' JORNAL (Numero sensacional) Acontecimentos de guerras, modas, recepções e tudo quanto interessa...

Quando as rosas murcham - Delicada comedia dramatica de muito sentimento da fabrica THE VITAGRAPH.

PEQUENAS CAUSAS Finissima comedia de Gaumont.

BEBE' BEMFEITOR - Comedia infantil, que encerra profunda moralidade, jogada pelo inexcedivel menino Ahelardo

SEXTA-FEIRA - *O imponente trabalho da Milano-Film, de longa metragem.*

AS MULHERES DE BRONZE (A VINDICTA DA ESCRAVA)

AVENIDA

HOJE — Selecto conjunto de films — **HOJE**
De Edison, Gaumont, Eclair, Savoia, Pathecolor e Cines, destacando-se:

UMA NUVEM PASSAGEIRA
Magnifica scena dramatica-moral, em que ainda uma vez assistiremos em como o amor, na cegueira de suas exigencias, arrasta uma pessoa ao crime e talvez á irremediavel perdição -- SAVOIA-FILM.

O Tentilhão
Film instructivo—Pathecolor

O casamento de Luizinha
Mimosa comedia—Cines

MME. DA MODA
Alegre comedia americana—Edison

DESVARIO DE ESPOSA
Pungente scena dramatica—Gaumont

A GUERRA DOS BALKANS
Sensacionalissimo film de actualidade—Eclair

Quinta-feira
Quando os mortos voltam!?!
Sensacional!! Empolgante!!

ODEON

HOJE Assombroso acontecimento Cinematographico **HOJE**
Apresentação do maravilhoso film:

BRITANNICUS
Tragedia classica extraida da obra prima de RACINE. Adaptação cinematographica de M. C. Morlhon
Film em cores naturaes Pathé Frères. 1100 metros em 2 partes

N'ESTA SEMANA
No vasto e bem ventilado salão de espera, estreia da orchestra de damas; harmonioso conjuncto chegado com o Araguaya.

ECLAIR JORNAL (ultimo numero)
Revista animada entre as melhores no genero, cheia de assumptos importantes que despertam o maior interesse...

Pupilla dos olhos Sentimental comedia dramatica da The Vitagraph

Bertholino relojoeiro Desopilante film comico de GAUMONT

MAX LINDER O inegualavel Rei do Riso na fina comedia: Pequeno romance

OS MISERAVEIS Segundo o romance do immortal Victor Hugo. Collossal film de Pathé Frères de 5.000 metros de extensão, o maior trabalho até hoje editado, dividido em 4 epocas

Quinta-feira
Apresentação da ***Primeira Epoca***
1030 metros em 2 partes

FILIAES
São Paulo, rua Duque de Caxias 23. Recife, rua das Flores, 10. Porto Alegre, rua dos Andradas, 281, onde vendem-se apparelhos e accessorios Pathé-Frères e alugam-se films.

Cinematographo Parisiense

Proprietario *J. R. STAFFA* — FUNDADO EM 1907 — 179, Avenida Rio Branco

Escriptorios
Avenida Rio Branco. 183
Rio de Janeiro
—E—
Rua Grétry, 3—PARIS

HOJE ✻ ✻ PROGRAMMA NOVO ✻ ✻ HOJE

SURPREHENDENTES REVELAÇÕES DO MUNDO CINEMATOGRAPHICO

Têm constituido o apanagio brilhante desta conceituada casa; e é consolidando-o ufanosamente que ella offerece á sua illustre platéa a bellissima peça trabalhada pela celebre artista e dansarina Mme. SAHARET, de reputação mundial,

NA PRISÃO DOURADA

Drama da vida real em 3 actos e 193 quadros

DESCRIPÇÃO

Reproduzindo as scenas da vida real, o cinematographo é, muitas vezes, a mais efficaz das escolas, pois que embora a ensinar e a corrigir elle ainda nos deleita e nos diverte. Presta desse modo á sociedade um inestimavel serviço e as fitas desse genero que a sua objectiva projecta, têm sem duvida uma acção altamente moralisadora.

"Na Prisão Dourada" é, sob este ponto de vista, talvez uma das melhores producções da "Messter-Film", ainda uma outra importantissima fabrica cinematographica que o Cinematographo Parisiense tem a ventura de revelar ao publico do Rio de Janeiro, proporcionando-lho, como sempre, um espectaculo não só emocionante, mas sobretudo de um grande alcance moral.

Não nos deteremos a fazer a apreciação dessa obra sobre que o juizo publico, que é a melhor das criticas, em breve se pronunciará. Tampouco precisamos recommendal-a nos frequentadores do Cinematographo Parisiense, pois ella só e por si mesma está fadada a angariar para este estabelecimento um estrondoso successo que marcará na historia da cinematographia no Brasil.

Confiada á interpretação da notavel artista Saharet, que nella desempenha o papel da bailarina Annita, "Na Prisão Dourada" tem alguma coisa de shakespeareano e de moliéresco, pois ao mesmo tempo que nos faz sorrir, provoca á meditação e ao exame das leviandades funestas que muitas vezes praticamos.

A empresa do Cinematographo Parisiense, esforçando-se aturadamente por conservar a preferencia com que a favorece o publico desta capital, tem a certeza de ter, mais uma vez, correspondido ás exigencias do bom gosto dos seus "habitués", que formam certamente a elite da sociedade carioca. E, de certo, teremos de novo o prazer de vêr regorgitarem os salões do Cinematographo Parisiense, em cuja téla "Na Prisão Dourada" não desmerecerá o valor da série de empolgantes "films d'art", que ahi se têm reflectido.

* * *

Seduzido pelos encantos de Annita, que é uma bailarina treflega e juvenil, o barão Oswald está decidido a dar-lhe a sua mão de esposo. Ella, de resto, parece merecel-o, pois dá todas as demonstrações de que lhe dedica uma affeição profunda. Uma circumstancia, unica, porém, parece demorar a apaixonada resolução de Oswald: é a existencia de cabotina que Annita tem vivido sempre, bailando á luz da ribalta, alvo dos olhares cupidos dos espectadores que a sua encantadora agilidade excita. Mas o amor vence os escrupulos do aristocrata e o barão Oswald escreve-lhe pedindo-lhe que venha vel-o após o espectaculo, pois deseja fazer-lhe uma surpreza. Annita recebe a carta no seu camarim de artista e responde immediatamente, dizendo que não faltará á entrevista, pois tambem ella está anciosa por vel-o. De facto, após o espectaculo corre á casa de Oswald. O barão recebe-a com os transportes de uma paixão desmesurada e, pouco depois, ceiando alegremente com ella, dá-lhe conta dos seus projectos de casamento. Diz-lhe, porém, que, para isso, é necessario não só que ella abandone o theatro, mas que lhe jure não revelar jámais a quem quer que seja, que um dia foi bailarina. E Annita jura. Certo jámais esperara que a sua vida tomasse tal direcção. Eil-a agora, ella a treflega, a esfusiante bailarina que não era, sob as lantejoulas do seu vestido, mais que o regalo dos olhos dos seus espectadores—eil-a agora, rica, com um titulo e uma posição brilhante na sociedade, respeitada e acatada por quantos a rodeiam. Após o casamento, o barão retira-se com sua esposa para uma casa de campo que possue nos arredores da cidade e onde vae viver, tendo tambem em sua companhia sua veneranda mãe e uma filha que lhe ficára de um primeiro matrimonio. Cedo, porém, a vida calma, singela do seio da familia, na monotonia campezina, começa a enfadar Annita. Ella desejaria que o marido a tivesse por unica preoccupação e, no momento em que elle faz contas com os seus rendeiros, puxa-o, procura travessamente distrahil-o das suas occupações. Não o consegue, porém. Sensivelmente mais edoso que Annita, o Barão Oswald já não tem geito para as mesmas expansões infantis de sua esposa e a antiga bailarina, vendo-se assim tão differente do marido, tão diversa de sua sogra —que é uma velha senhora de severos habitos aristocraticos—recorre á camaradagem da enteada, dessa loura e ingenua Julieta, que ha bem pouco saiu do convento em que fôra educada. Captiva do genio alegre, expansivo, ruidoso da madrasta, Julieta vota-lhe desde logo uma admiração sem limites. Annita, aliás, começa a assenhorear-se della pelo lado mais fraco das mulheres, pela "coquetterie": e, desde logo, modifica-lhe o penteado singelo, aviva-lhe os cilios e as sobrancelhas com um traço de antimonium, colora-lhe os labios com carmim.

Mme. SAHARET

Encontrando sua neta assim transformada, a velha baroneza reprehende-a e faz sentir ao filho a perigosa influencia que taes habitos podem exercer sobre o seu espirito. Mas o barão adora a esposa; basta uma palavra de Annita para que elle desculpe a filha e procure desfazer as apprehensões de sua mãe. Entretanto, o exemplo de Annita influe cada vez mais sobre Julieta, e um dia, o barão e a baroneza surprehendem a madrasta ensinando á enteada o modo mais elegante de fumar uma cigarrilha! E' demais! Asperamente, a mãe de Oswald reprehende a nora. Mas Annita é por demais independente para submetter-se e trava violenta discussão com a mãe de seu marido, que acaba por se retirar.

Na sua extrema bondade, o barão Oswald desculpa ainda a falta da esposa e da filha. Comtudo, entrando pouco depois em seu gabinete, encontra ahi uma carta de sua mãe, em que ella com uma expressiva singeleza despede-se delle:

"Meu filho. Sinto que sou de mais em tua casa. Para evitar novos desgostos retiro-me. Adeus. Sê o mais feliz que puderes..."

Oswald sente-se combalido pelo golpe. Mas o seu amor é muito grande e elle, entre as duas, ainda prefere a esposa...

* * *

Oswald mostrára a Annita a carta de sua mãe, exprobando-lhe o seu procedimento, e isso provocára entre elles um arrufo. Então, emquanto elle, tomando de uma espingarda, sae para caçar, Annita se dirige para os seus aposentos, onde se entrega á melancolica meditação.

Que é feito della? Tornou-se uma senhora da alta roda, vive num palacio cercada pelo fausto que uma enorme fortuna lhe proporci — mas qu'importa? Era bem mais alegre a sua antiga existencia, mais vivida e mais intensa na sua agitação febril... Passam-lhe então pela mente os seus triumphos da ribalta, as ovações delirantes da platéa, as flores que choviam sobre as taboas do palco, atiradas pelas mãos tremulas dos seus admiradores. Torna a vêr-se lépida e graciosa, saltando e contorcendo-se, nervosa e agil ao rhythmo galhardo de uma musica effervescente e, tomada de um subito phrenesi, deseja reviver, ainda que por um momento apenas, sem outro testemunho que o do seu espelho, uma hora daquella vida delirante que passou!

Sem se conter corre a buscar o seu vestido de artista, experimenta-o um minuto defronte do espelho e não resiste á tentação: veste-o. Então, sósinha, como um ébrio que se sacia, põe-se a bailar vertiginosamente. E são como si estivesse no palco, as mesmas contorções voluptuosas, os mesmos saracoteios flexuosos, a mesma agilidade febril. Da janella do seu quarto, Julieta vê o que a madrasta está fazendo e, com uma natural curiosidade, vem pé ante pé, até os aposentos della, onde a surprehende a dansar. Tomada de improviso, Annita tem um gesto irado: agarra brutalmente a enteada e atira-a sobre um sofá. Mas a menina justifica-se; não foi com o intuito de a espionar que ali veiu: foi porque a admira e não sabia que dansava tão bem.

Graças á intima camaradagem que as liga, as pazes não demoram a fazer-se e Annita começa a ensinar Julietta a dansar. Felizes, despreoccupadas, em breve estão ambas absorvidas pela dansa, povoando o aposento com a graça ligeira dos seus passos. O acaso quer, porém, que tenham uma testemunha: é o Barão Oswald que voltando da caça, vê atravez da vidraça aquelle desusado movimento nos aposentos de sua esposa. Apressa-se então para casa e ahi chegando encontra-as a dansar. No primeiro impulso da sua indignação, Oswald expulsa a filha do quarto e pede contas á sua mulher: não lhe tinha ella jurado não revelar jámais o que fôra no passado? E, com um gesto violento, arremessa-a ao chão.

* * *

O seu amor e a sua bondade fazem ainda uma vez com que Oswald perdôe e em breve continue de novo a tolerar a camaradagem intima da mulher e da filha. Em casa, dentro de pouco tempo, tudo volta aos habitos antigos e um dia em que o barão sae a passear no seu phaeton, guiando dois soberbos e fogosos animaes de fina raça, succede vir a passar, em vertiginosa carreira, um automovel que, justamente em frente á casa do barão, derrapa e vira com os seus passageiros. Julieta e Annita viram de longe o accidente e accorrem, com os criados, a soccorro dos feridos, que fazem transportar para casa. Entretanto, os ferimentos dos automobilistas são leves e, dentro de alguns instantes, elles vão perfeitamente bem. Annita e Julieta fazem-lhes então as honras da casa, offerecendo-lhes licores e charutos, achando-se em breve com elles numa compromettedora intimidade. Nesse momento, porém, o barão chega e põe termo á escandalosa scena; os automobilistas, depois de agradecerem o tratamento e a hospitalidade, despedem-se e retiram-se.

Todavia, desse dia em diante, Annita começa a lamentar a perda da sua liberdade. Junto á gaiola de uns passaros a que o barão liga grande apreço, commenta com a enteada a sua situação, comparando-a á das aves:—Nós somos como esses passaros, estamos encarcerados! E então, com uma eloquencia diabolica, Annita descreve á Julieta os prazeres e as vantagens da vida livre, e depois exigindo della o juramento de guardar o mais absoluto segredo sobre o que lhe vae mostrar, leva-a aos seus aposentos e ahi dá-lhe a lêr uma carta em que os automobilistas de que ellas trataram, marcam-lhes uma entrevista em sua casa. Annita convida, então, Julieta a ir com ella á casa delles. A principio a menina reluta, mas termina por ceder e ellas partem. Na precipitação em que o fazem, porém, Annita deixa todos os seus papeis desarrumados, inclusive a carta dos automobilistas, que fica aberta sobre a mesa. E de caminho—o caminho da liberdade, como ella diz á enteada—solta os passaros que estavam presos na gaiola dourada. De regresso do seu passeio habitual, Oswald, passando pelo jardim, encontra a gaiola aberta e estranha o facto. Entra em casa, vae aos aposentos da esposa e encontra-os desertos. Dirige-se á mesa e põe-se a lêr os papeis em desordem, entre os quaes encontra a carta, que é o cartel da sua dupla deshonra. E então, desorientado, cego de ira, parte tambem para o local da entrevista. Chega; afasta brutalmente os criados que tentam impedir-lhe a passagem e penetra na sala em que sua esposa dansa ao som da bandurra do amante, emquanto outro homem tem entre os braços sua filha. Allucinado, saca do revolver, mas Julieta interpõe-se entre elle e a esposa traidora. Oswald vê a seus pés a filha soluçando; a arma cae-lhe das mãos; a sua grande bondade vence ainda uma vez: ergue-a e dirige-se com ella para a porta, acabrunhadamente: perdoou ainda...

Mas Annita quer seguil-os. Então Oswald, com gesto digno, repelle-a. A bailarina queda um momento acabrunhada, mas em breve, sacode os hombros com um gesto decisivo; pouco importa, retomará a sua vida de outr'ora, a liberdade para que nasceu...

Secundando a inexcedivel importancia do film principal deste programma, exhibiremos a desopilante comedia

CASAMENTO A ESTYLO MODERNO

Original concepção da NORDISK-FILM impagavel successão de scenas imprevistamente jocosas que divertem a platéa á saciedade

NORDISK-FILMS-COMPAGNI

Quinta-feira -- *AVENTURA DO TENENTE VICTOR GARNIER*

(OU A VINGANÇA DO FABRICANTE)

Drama sensacional da vida real em 3 actos e 175 quadros, da NORDISK-FILM -- (Film d'art 52) desempenhando o papel de protagonista o elegantissimo actor dinamarquez **WUPPSCHLANDER**

Os demais annuncios de theatros, por conveniencia da paginação, vão publicados na penultima pagina